Entrando Hoje no Seu Decimo Primeiro Anno de Vida, o *DIARIO CARIOCA* Vence Mais Uma Etapa de Sua Existencia Assignalada de Lutas e Sacrificios, Mas a Que Nunca Faltou a Solidariedade do Povo Carioca, ao Qual Esta Folha Deve os Seus Triumphos e a Sua Prosperidade! :: :: :: :: :: ::

24 PAGINAS

Diario Carioca

200 RÉIS

Director-Presidente HORACIO DE CARVALHO JUNIOR — Fundador: J. E. DE MACEDO SOARES — Director-Thesoureiro J. B. MARTINS GUIMARAES

Anno XI — Numero 3.099 || Rio de Janeiro, Domingo, 17 de Julho de 1938 || Praça Tiradentes n.º 77

Mais Um Anno de Luctas

O DIARIO CARIOCA completa hoje dez annos de existencia. Durante esse tempo muitos acontecimentos se desenrolaram no paiz, succedendo-se as lutas partidarias e os regimes. Isso significa que surgimos no scenario nacional numa época sacudida pelas mais amplas transformações politicas e sociaes.

Fazendo um exame retrospectivo de nossa actuação no meio brasileiro, temos a satisfação de verificar que, no decennio decorrido, mantivemo-nos fiéis ao nosso programma, que é o da defesa intransigente da democracia brasileira. No posto que deliberadamente escolhemos para servir á causa nacional e defender os interesses do povo, temo-nos mantido sem desfallecimentos.

E a prova de que a nossa conducta tem sido das mais corajosas e bem orientadas, póde-se desde logo verificar na sympathia e no apoio com que o publico nos destingue. Não queremos melhor premio do que esse de merecer a estima

Sr. J. E. de Macedo Soares

publica e essa constatação nos dá coragem para que passemos a encarar o futuro com a tranquillidade de quem cumpriu o seu dever.

Não precisamos dizer que, na defesa do nosso programma, continuamos a nos bater pelos ideaes do grande jornalista brasileiro que é J. E. de Macedo Soares. Na verdade o nome do nosso fundador constitue só elle todo um programma de acção. Não conhece a chronica da imprensa do nosso paiz jornalista mais completo e brilhante do que o de J. E. de Macedo Soares, o qual reune a paixão da justiça e o instincto politico a uma série de qualidades pessoaes fascinantes. Por isso mesmo, esse nome é para o DIARIO CARIOCA uma bandeira de combate, e x e r c e n d o além de tudo uma attracção irresistivel para a opinião publica nacional.

E isso se verifica não apenas porque J. E. de Macedo Soares é um grande jornalista. Acontece principalmente porque sua penna sempre esteve ao lado do povo — e sempre, da campanha civilista até aos nossos dias, sua palavra tem sido uma das forças decisivas e invenciveis postas ao serviço da democracia brasileira.

Dirigido ha varios annos pela intelligencia moça e esclarecida de Horacio de Carvalho Junior, o DIARIO CARIOCA affirma ao povo que saberá manter-se á altura de seu passado e que não desertará de sua trincheira.

O novo consultor technico do Conselho Nacional de Geographia

O embaixador Macedo Soares, presidente do Instituto Geographico e Estatistico, endereçou hontem, ao major de engenharia José de Lima Figueiredo, official de gabinete do ministro da Guerra, o seguinte telegramma: "Tenho prazer communicar que assembléa geral Conselho Nacional Geographia em sua reunião hoje, e unanimidade sob applausos elegeu vossencia consultor technico do Conselho. Este presidente applaudindo calorosamente feliz escolha da assembléa expressa sua convicção na valiosa collaboração a vossencia".

LEITE É SAUDE

"A SÃO PAULO" Companhia Nacional de Seguros de Vida

SUCCURSAL NESTA CAPITAL: AVENIDA RIO BRANCO N. 131 — 1.º ANDAR

Directores — DR. JOSE' MARIA WHITAKER
DR. ERASMO TEIXEIRA DE ASSUMPÇAO
DR. J. C. DE MACEDO SOARES

Inaugurou-se Hontem em Bello Horizonte a 7ª Exposição de Animaes e Productos Derivados

O sr. Getulio Vargas presidiu a inauguração — Compareceram á ceremonia, alem de 4 ministros de Estado, varios interventores — Como falou o sr. Benedicto Valladares — As festas e solennidades de hontem na capital mineira

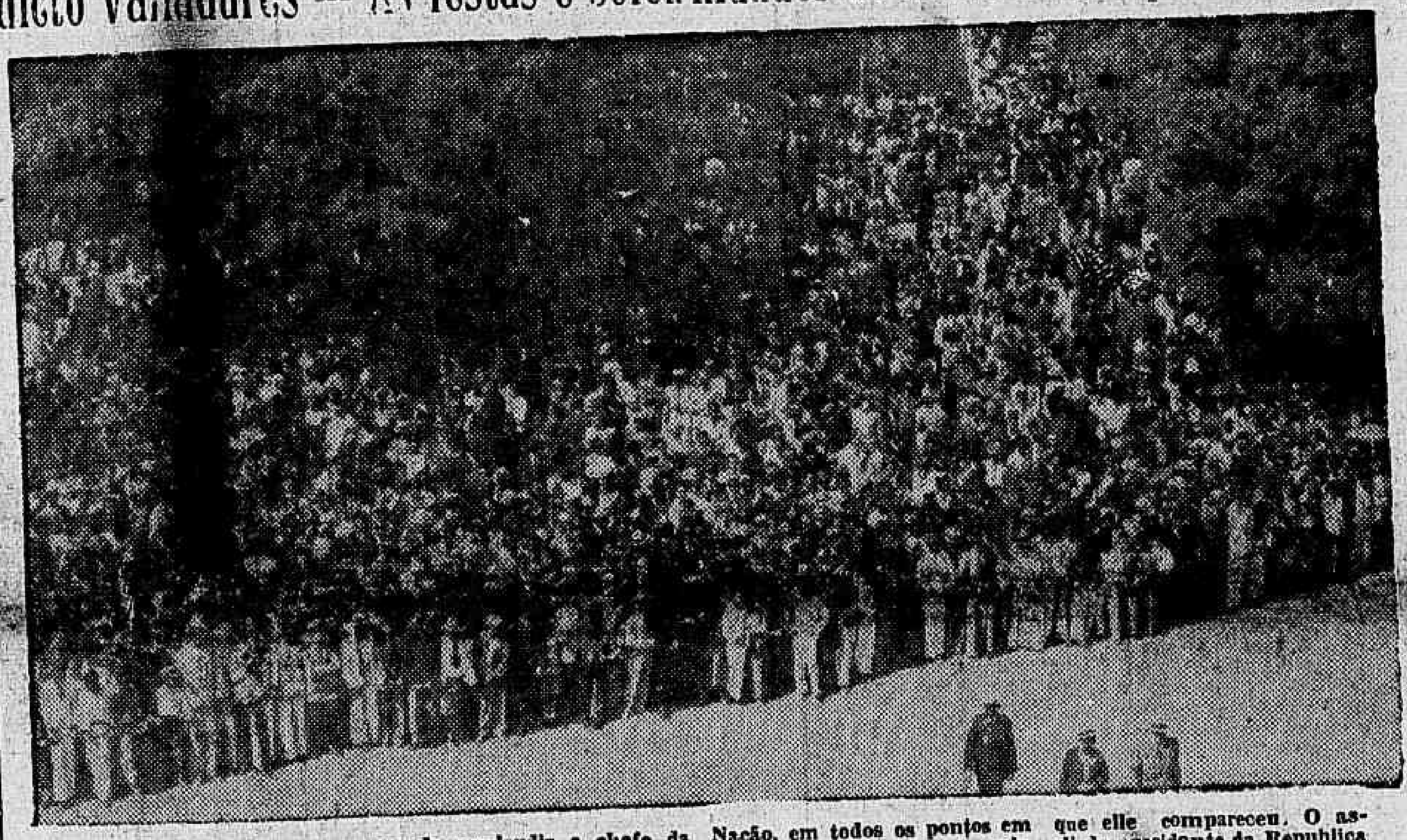

O povo de Minas não se cansou de applaudir o chefe da Nação, em todos os pontos em que elle compareceu. O aspecto acima mostra a massa popular que se postou em frente a Feira, aguardando a chegada ali do presidente da Republica

O presidente Getulio Vargas inaugurou hontem, ás 15 horas, na Fazenda da Gameleira, nos arredores de Bello Horizonte, a 7ª Exposição de Animaes e Productos Derivados.

Compareceram á cerimonia de inauguração o governador Benedicto Valladares, os ministros Fernando Costa, João Carlos Vital, Francisco Campos e Gustavo Capanema, os interventores Amaral Peixoto, Adhemar de Barros, Punaro Bley e Manoel Ribas, todo o secretariado mineiro, varios secretarios de governos estaduaes, além de grande numero de autoridades federaes e estaduaes, civis e militares.

COMO FALOU O GOVERNADOR MINEIRO

BELLO HORIZONTE, 16 — Na inauguração da VII Exposição de Animaes e Productos Derivados, o governador Benedicto Valladares pronunciou o seguinte discurso, dirigindo-se ao presidente Getulio Vargas:

"A presença de v. ex. para inaugurar a VII Exposição Nacional de Animaes e Productos Derivados, que ora se realiza na capital de Minas Geraes, além de ser um incentivo aos criadores brasileiros, é tambem a affirmação da continuidade do seu programma de governo neste importante sector da economia nacional. O governo de v. ex. comprehendeu bem a importancia de certames desta natureza para o incremento, desenvolvimento e melhoria da producção, pela aprendizagem na verificação de novos typos, pelo seu confronto e pela emulação que despertam nos productores, além de lhes proporcionar ensejo á troca de impressões e de estabelecer util intercambio sob o aspecto social e economico. Convocados os Estados a collaborarem mais directamente com o governo de v. ex., coube a Minas Geraes a honra de organizar a VII Exposição Nacional. Como do plano de nossa administração fizesse parte, parallelamente com a criação da Feira Permanente de Amostras, a criação da Feira Permanente de Animaes, que se tornará o centro das actividades pecuarias do Estado, tendo, além dos objectivos das demais exposições, o de facilitar o commercio de animaes, é dentro das installações de nossa feira permanente que temos a satisfação de ver realizada a VII Exposição Nacional de Animaes e Productos Derivados. A grandiosidade desta exposição, em que se vê em productos de todos os recantos de nossa Patria, provêm da comprehensão exacta que têm os productores brasileiros da grande

(Conclue na 3ª pag.)

Facilita a digestão
SAL DE FRUCTA ENO

Para Coordenar os Interesses do Turismo No Estado do Rio

NO DIA 25, A PRIMEIRA REUNIÃO DA CONFERENCIA CONVOCADA PELO INTERVENTOR AMARAL PEIXOTO

Está definitivamente marcada para o dia 25 proximo a reunião preparatoria da Conferencia de Turismo do Estado do Rio.

E' de capital importancia para todas as actividades fluminenses essa assembléa de representantes dos municipios, que na capital do Estado discutirão os meios para a realização de uma grande campanha de expansão do turismo na terra fluminense.

Os grandes beneficios esperados da Conferencia têm resultado em para ella attrair a attenção das autoridades e do povo da vizinha unidade da Federação.

Na reunião preparatoria do proximo dia 25 será feita a revisão do plano apresentado pelo Departamento de Propaganda e Turismo do vizinho Estado e estabelecido o methodo a ser observado durante os trabalhos.

Ao dr. Horacio de Carvalho Junior, secretario do Interior do E. do Rio, já foram submettidas as bases do programma da Conferencia.

Dr. Horacio de Carvalho Junior, secretario do Interior, do E. do Rio

O "Almirante Saldanha" deixa o porto de Nova York

NOVA YORK, 16 — O navio-escola brasileiro "Almirante Saldanha" segue viagem, amanhã, á tarde, devendo partir por volta das duas horas. — (U. P.).

Os Sudetos em Promptidão

KONRAD HEINLEIN ORDENA AOS MEMBROS DO SEU PARTIDO QUE SE PREVINAM, AGUARDANDO AS DECISÕES DO REICH

RECRUDESCE A TENSÃO REINANTE NA TCHECOSLOVAQUIA

LONDRES 16 — Noticias procedentes de Praga revelam que volta a crescer a tensão reinante na Tchecoslovaquia, em consequencia de ter sido mais uma vez intensificada a propaganda partidaria do sr. Konrad Henlein, nos districtos habitados pelos "sudetos".

Está sendo considerado como bastante significativo o facto do sr. Henlein ter viajado para a Allemanha, e que uma viagem identica fôra feita nos dias que precederam o fim critico de semana e durante o qual a guerra esteve por um fio. Simultaneamente com a partida do leader sudeto, revive nos districtos da fronteira a campanha dos boatos, com os membros da minoria allemã ameaçando o resto da população de que "não tarda o dia do ajuste de contas".

Corre nos circulos tchecos desta capital, a versão de que forças allemães se exercitam nos campos proximos á fronteira e que o sr. Konrad Henlein, ordenou aos membros do seu partido para que se mantenham de promptidão, aguardando as proximas decisões do Reich. Volta-se a falar tambem numa ordem dada pelo sr. Henlein, para que todos os operarios pertencentes ao partido dos sudetos allemães, declarem a gréve geral, immediatamente após a publicação do estatuto das nacionalidades na Tchecoslovaquia.

Informa-se de Teplitz, Dux, Aussig e outras localidades do "Erzgebirge" que numerosos adeptos de Henlein estão atravessando a fronteira com destino á Allemanha, ostensivamente com o proposito, de trabalharem no Reich, mas os tchecos suspeitam que elles estejam sendo recrutados para a formação de uma legião de sudetos". — (U. P.).

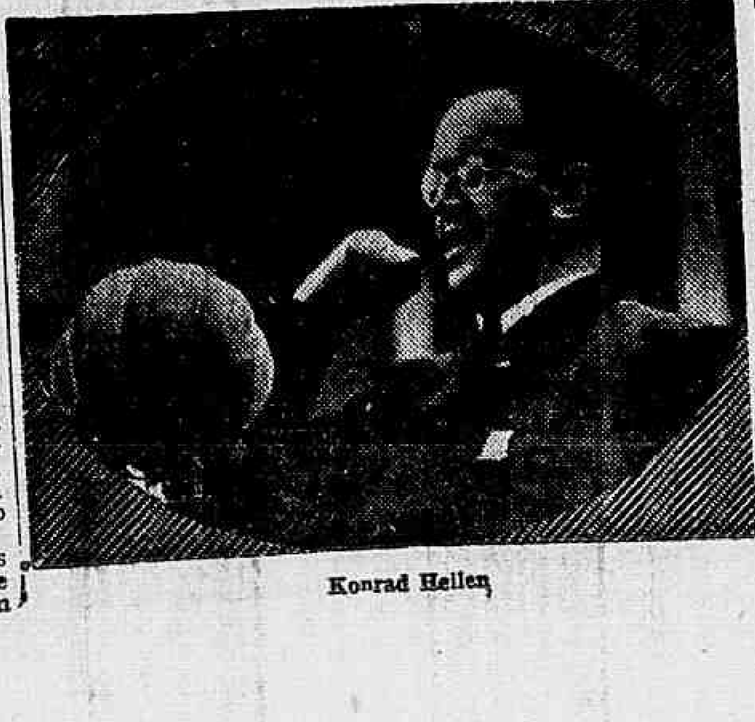

Konrad Heilen

O Brasil não possue um commercio de ultramar organizado de conformidade com suas necessidades expansionistas, por muitas e solidas razões. A primeira, que enfeixa, todas, e porque nunca se cuidou seriamente disso...

1º) — Ir ao estrangeiro é ainda artigo de luxo para o brasileiro. Só pensam em fazel-o primeiro, os ricos. Em razão de sua vaidade. Depois os diplomatas, que procuram esquecer o mais depressa possivel do Brasil. Finalmente, os felizardos, que possuem um ministro amigo ou de tal modo "amigo" que procure se ver livre do... felizardo. Ainda não pude encontrar uma excepção á regra, a não ser no espirito de aventura de minha gente do norte, nomade por natureza, que tanto gosta de correr mundo...

2º) — Sair do Brasil para servil-o sinceramente, com muito maior ardor, no exterior, é, dessarte raro. Sómente se apontam contemporaneamente, casos surpreendentes como o desse Raul Bopp, agora o do sr. Delima, e poucos outros bandeirantes, que, pela excentricidade do gesto fazem muita gente bôa desconfiar do equilibrio de suas faculdades mentaes...

Desse modo, continuamos a enviar nossas ridiculas embaixadas de doutores. Quando os paizes dominadores do mundo nos enchem de legiões de negociantes, e negociadores, que porfiam em nos conquistar commercialmente, nós abandonamos as praças onde no Imperio dominavamos através da maior rêde mercante sul-americana existente.

3º) — Estamos, portanto, de tal maneira distanciados da organização duma rêde distribuidora nacional de nossos productos no exterior, que, quando enuncio, em nota anterior, a necessidade em estabelecel-a, como formula que se me afigura mais indicada para termos maior segurança em nossos negocios, uma das figuras mais representativas do commercio, mostrou-me o rosario de difficuldades criadas á exportação, Rosario que não resisto á tentação de ennumeral-o.

4º) — Quando o exportador brasileiro precisa, de dinheiro, elle é obrigado a se soccorrer do banqueiro ou do importador estrangeiro, porque, embóra cobrem juros de agiotas, se mostram mais conhecedores das possibilidades de nossa exportação que os bancos nacionaes. Assim é que, emquanto os bancos estrangeiros adiantavam numerario sobre o cambio vendido pelo exportador, a juros altos, mas adiantavam, o nosso enferito Banco do Brasil offerecia vantagens correspondentes para attrair negocios ás suas carteiras. Apenas, o Banco do Brasil, passou a monopolizar os negocios de cambio que aconteceu? Não mais se adiantam os mil réis sobre cambio... sabem por que? Porque o Banco do Brasil afirma não mais lhe interessar o negocio porque o exportador, quer queira, quer não, tem que entregar seu cambio aos guichets de nosso principal estabelecimento de credito... E' apenas, formidavel.

5º) — Diante do criterio expresso acima, me vi forçado a concordar em que não é facil procurar organizar-se um systema de commercio brasileiro de ultra-mar, como possuem os povos commercialmente, adiantados. Para não ir muito longe, o nosso Portugal possue uma das mais poderosas rêdes de commercio exterior estabelecida nas praças que lhe interessam. Entre nós, por exemplo, ella é de tal modo poderosa que embóra tenhamos nestes 8 annos, tudo feito para dominarmos nosso proprio mercado com os vinhos nacionaes, o poder de resistencia daquella organização admiravel não o tem permittido.

6º) — Teriamos, portanto, que operar, na organização de um systema proprio de distribuição de nosso café nos mercados mundiaes por etapas successivas. Fixemos em partes o estabelecimento dessa organização:

a) — começariamos por estabelecer um systema intensivo de creditos á exportação descontando as operações de cambio a juros modicos. O Banco do Brasil, é orgão indicado, para essa importante missão, desde ao que parece destinar-se a ser o organismo propulsor de nossa economia. Não deve visar lucros immediatos, pois, desse modo trairá á funcção para a qual se acha coberto de privilegios.

b) — em seguida, forneceriamos numerario ás firmas idoneas, com tradições no mercado do café que quizessem estabelecer no exterior obedecendo a um plano prèviamente estudado pelo Conselho do Commercio Exterior.

c) — afinal enfeixariamos toda organização ultramarina de commercio num organismo central destinado a propulsional-a num movimento synergetico coordenando-a em consonancia com os interesses nacionaes.

7º) — A transformação do Departamento Nacional do Café em um organismo de fomento á exportação sob bases reaes, nunca através de recursos artificiaes de baixa forçada, com "reversões" que melhor se classificaria de resurreição de cafés queimados etc., é a medida inicial para o estabelecimento de um plano de commercio brasileiro de café no exterior.

GIL AMORA

Dr. Oswaldo Barbosa
PROF. DE CLINICA MEDICA DA FACULDADE DE MEDICINA DO PARA'
Doenças do figado, estomago, pulmões e coração
Installações completas de electricidade medica, raios X, alta frequencia, banhos hydro-electricos e de luz, raios infra-vermelhos e ultra-violetas
EXAMES DE LABORATORIO
CONSULTORIO, 7 de Setembro, 135, 3.º and.-22-0598
RESIDENCIA — Rua Paulino Fernandes, 82 — Botafogo — 26-2231

Jornaes e Revistas

"PAN" 130

Está em circulação "Pan" 130 que, continuando o seu programma de divulgar tudo o que se relacione com a litteratura, as sciencias e artes, no momento actual, de todas as procedencias, apresenta como sempre materia variada, nova e instructiva, tornando a sua leitura um divertimento espiritual, nas horas de lazer, ao alcance de todos.

No n. 131, de "Pan", a circular na proxima semana, iniciará o conhecido magazine a publicação da "Pagina de Edipo", secção de charadas, enigmas e palavras cruzadas, que será dirigida pelo conhecido e distincto charadista Bolmace.

Agradecemos o exemplar que recebemos.

THEATRO RECREIO
COMPANHIA PORTUGUEZA DE REVISTAS
HOJE — A's 15 horas — HOJE
MATINE'E CHIC
A' NOITE — DUAS SESSÕES — A'S 20 E 22 HORAS
UM NOTAVEL SUCCESSO ! ! !
27.ª e 28.ª representações da revista
"Olaré Quem Brinca !"
Realização de PIERO

A familia do football, um dos momentos comicos da revista "OLARE' QUEM BRINCA"

MIRITA CASIMIRO
em "Maria Papoila" — "Clarim de Napoleão" "Morena Clara" no dueto "Fadistas de Paris" com Barroso Lopes e no final da TOURADA cavalgando a lindissima "Princeza" !
Vasco Santana — Antonio Silva
Com um conjunto esplendido, nunca conseguido pelas Companhias do Genero !! — Duas horas de espirito sadio e graça lisboeta !!
Amanhã e todas as noites — A's 20 e 22 horas OLARE' QUEM BRINCA! em sua marcha victoriosa !
AVISO — A Empresa garante que as segundas sessões terminam ás 24 horas

Faça sempre assim

Quando levar uma quéda, um susto ou tiver raivas, todas as vezes que molhar os pés, sempre que se sentir nervosa, triste, zangada e mal disposta, quando receber uma noticia má, que cause tristeza e aborrecimento, tome uma colher (das de chá) de *Regulador* **Gesteira** e logo em cima meio copo de agua.

Faça sempre assim, que evitará muitas doenças perigosas.

Use *Regulador* **Gesteira**

Regulador **Gesteira** evita e trata as inflamações internas, desde o começo.

Regulador **Gesteira** evita e trata tambem as complicações internas, que são ainda mais perigosas do que as inflamações.

Comece hoje mesmo
a usar *Regulador* **Gesteira**

Decretada a prisão preventiva dos assaltantes do Guanabara

O juiz commandante Lemos Basto baixou a cartorio os autos do inquerito sobre o assalto ao palacio Guanabara, juntamente com o despacho deferindo o pedido formulado pela autoridade policial que presidiu ao inquerito, decretando, em consequencia, a prisão preventiva dos accusados.

O referido juiz mandou scientificar aos accusados da sua decisão.

Productos Hésea
Não usem qualquer brilhantina que póde prejudicar o seu cabello ! Usem brilhantina HÉSEA, em tubos e vidros.
A brilhantina HÉSEA tem dosagem de érvas apropriadas para amaciar o cabello, evitar caspa e a quéda. Todos productos HÉSEA, são garantidos.
Não comprem imitações.
A venda nas Perfumarias CARNEIRO, CIRIO, DROGARIAS BRASILEIRAS e em todas as boas casas.

16 horas do Rio a Bello Horizonte

Conforme tivemos opportunidade de noticiar, partiram com destino a Bello Horizonte, 4ª feira ultima, pela manhã, dois caminhões accionados a gasogenio, sob o controle technico do Ministerio da Agricultura.

Agora, de accordo com a communicação recebida pelo director geral do Departamento Nacional da Producção Vegetal, dr. Carlos Duarte, podemos informar que os referidos vehiculos chegaram ao seu destino em magnificas condições, depois de uma viagem de 16 horas, num percurso de 541 kilometros (da Av. Rio Branco, nesta cidade, á Av. Affonso Penna), em Bello Horizonte, ou sejam quasi 34 kilometros por hora.

Os caminhões gastaram, cada um, 250 kilos de carvão vegetal commum que, calculandose a 200 réis o kilo, perfazem a insignificante importancia de 50$000 !

Por ahi se verifica o grau de economia que se consegue com a adopção da tracção a gaz pobre.

De Bello Horizonte os dois vehiculos partirão para Goyaz, onde farão novas demonstrações a pedido do governo estadual.

O novo commando do 13.º R. I.

O coronel João Pereira de Oliveira, recentemente nomeado commandante do 13º Regimento de Infantaria, de Ponta-Grossa, Estado do Paraná, acaba de assumir o commando dessa unidade, segundo communicação recebida pelas autoridades militares.

A transmissão foi feita pelo sub-commandante ten. cel. Edgard Amaral, que, ao fazel-o mandou ler pelo ajudante da unidade, patriotica ordem do dia.

THEATRO Carlos Gomes
HOJE — A's 15 horas Vesperal — HOJE
A's 20 e 22 horas
ULTIMO DOMINGO
FAUSTINA
AMANHÃ — Meio Centenario da peça.
TERÇA-FEIRA — ALDA GARRIDO apresentará em primeiras representações.
FRANCEZINHA DA URCA de Gastão Tojeiro

A casa ruiu sob a furia do temporal

DO SINISTRO, FELIZMENTE, NÃO HOUVE FERIDOS A LAMENTAR

O temporal repentino que desabou na noite de ante-hontem sobre a cidade, dada a sua violencia, não poderia deixar de causar estragos.

O bairro mais attingido pelo aguaceiro, foi o de Bomsuccesso, registando-se mesmo um desabamento, felizmente sem grandes consequencias.

A casa sinistrada, foi a de n. 680 da avenida Teixeira de Castro, de propriedade de Benedicto José de Souza, ali residente em companhia de sua esposa Maria de Oliveira Souza, d. Maria Ferreira, seu neto e cinco filhos do casal Souza, Lourivel, de 12 annos, Claudionor de 10, Altair de 7, Celia de 6 e Shirley de 2.

A casa estava dividida em duas partes, uma occupada por Benedicto e outra por d. Maria Ferreira.

Foi esta ultima que ruiu, soterrando sobre os escombros o menor José que, por milagre, nada soffreu, sendo pouco depois retirado da incommoda situação em que se achava, pelos outros moradores e por populares que accorreram ao barulho.

A policia do 20 districto, teve conhecimento do facto e providenciou a respeito.

Casemira de
10 a 12 annos 75$000
de 13 a 15 annos . . . . . 79$000
na
A Colegial
Largo São Fco. 38|40

Actos do ministro da Guerra

O ministro da Guerra, em data de hontem, designou o major Amarilio Osorio para adjunto do Estado Maior do Exercito; concedeu mais vinte dias, em prorogação, para entrega do inquerito de que está encarregado o capitão Mario Lopes de Mendonça; transferiu os capitães Aratus Alves do Nascimento, do 9º R. I. para o 10º B. C., João Soarino de Mello, do 23º para o 27º B. C., e finalmente designou ainda o 2º tenente reformado Adão Almada para encarregado do Campo de Pouso de Santa Maria, R. G. do Sul, que declarou se conformar com a gratificação estipulada em lei.

Ainda a tragedia do Meyer

TEVE ALTA DO H. P. S. A ESPOSA E VICTIMA DO ENGENHEIRO CAMARGO

Não deve estar ainda esquecida de todo, a impressionante tragedia occorrida no interior de uma casa da rua Paraguay, no Meyer, onde o engenheiro, Leocadio Camargo, victima de pertinaz neurasthenia, enfureceu-se subitamente praticando desatinos, ferindo a esposa, d. Maria Camargo, sua sogra e uma filhinha de dois annos apenas, perseguindo ainda a tiros dois outros filhos menores do casal.

Noticiámos por aquella época que d. Maria Camargo, baleada gravemente, fôra internada no H. P. S., onde passou alguns dias entre a vida e a morte. Passada a crise, vieram as melhoras e hontem, já completamente curada, poude a inditosa senhora ter alta do H. P. S. e voltar ao convivio dos seus, na mesma casa que dolorosas lembranças lhe trará doravante.

Cia. Auxiliar de Credito Immobiliario

Mappa da 5ª Distribuição, de restituições da "Carteira Carioca", em 15 de julho de 1938

(TRIMESTRE DE ABRIL A JUNHO)

SE'RIE GERAL:	
N. 544	2:580$600
N. 112	2:810$000
N. 132	6:283$200
N. 299 (p. c.) .	2:892$400
Somma . . .	14:566$200
SE'RIE POPULAR:	
N. 62 (P. s.) . .	1:590$000
N. 53	3:930$000
N. 106 (p. c.) .	2:790$000
Somma	8:310$000
SE'RIE INTERMEDIARIA	
N. 35 (p. c.) . .	1:098$000
Total geral .	28:974$200

OBSERVAÇAO: — Quaesquer reclamações deverão ser apresentadas no prazo de trinta (30) dias, contados da publicação deste mappa e findo o mesmo serão effectivadas as restituições integralizadas.

Novo e artistico templo para o Rio

SERA' LANÇADA HOJE A PEDRA FUNDAMENTAL DA EGREJA DE S. BASILIO

Effectuar-se-á hoje, ás 10 horas, á rua do Nuncio, 17, a ceremonia do lançamento e benção da pedra fundamental da egreja de S. Basilio, novo e artistico templo para o Rio e que será construido sob os auspicios do Conselho Nelkita Catholico. Comparecerão á solennidade dignatarios ecclesiasticos, associações e mais fieis, officiando o proprio nuncio apostolico, monsenhor D. Bento Aloisi Masella, arcebispo de Cesaréa de Mauritania.

PETROLEO NO BRASIL
Os grandes lucros do petroleo só cabem aos que subscreverem acções.
Subscreva emquanto é tempo.
30$000 cada uma, pagamento em prestações
COMPANHIA PETROLIFERA COPEBA S/A.
Avenida Rio Branco, 50 — 23-4170

ASPECTOS FLUMINENSES

UMA EXCURSÃO A' THERESOPOLIS

II

Por JOAO VAMPRE'

(Continuação)

A's seis e quarenta minutos da manhã, quando alegre e barulhento sóe acordar o Rio de Janeiro, solta o seu brado de despedida o trem expresso que se destina a Therezopolis, encantadora cidade serrana que attrae grande numero de veranistas.

Rapidas como visões nos fogem de um e de outro lado as edificações modernas e as lindas chacaras que, quasi ininterruptas, se estendem da parte central da cidade, ás estações suburbanas de Triagem, Amorim, Bom Successo, Ramos, Olaria, Penha, Braz de Pinna, Cordovil, até transportar-se á ponte metallica do rio Merity, divisa da Capital Federal com o Estado do Rio de Janeiro, pouco antes de chegar-se á estação do mesmo nome. São 18 kilometros em territorio do Districto Federal.

Depois de Merity — "rio das moscas", atravessa-se o Sarapuhy — "rio dos sarapós", nome de um peixe liso e escorregadio de agua doce em fórma de enguia, ali muito abundante; passa-se por Actura e Rosario, onde se toma o rumo de Magé pela nova linha.

Em Inhomerim, corruptela de nhu-mirim, "campinho", cruza-se a linha que conduz ao porto de Mauá. Em seguida passa-se por Suruhy (1) onde se atravessa o rio do mesmo nome em cuja margem direita se avista um pequeno povoado com a sua egrejinha rustica assentada na crista de gracioso outeiro. Prosegue o trem por entre uma vegetação mais alentada sempre na direcção leste até a Estação de Magé. Ahi entra o expresso na linha de Therezopolis, tomando a direcção nordeste. Até a referida Estação, "esse trajecto da viagem, como escreve o sr. Armando Paracampo no seu bello opusculo — Therezopolis — "pouco interesse desperta ao excursionista porque a longa Baixada Fluminense não offerece diversidade de panorama, sendo a paizagem sempre a mesma, uniforme e monotona".

O percurso da Baixada é, com effeito, sem attractivos e positivamente penoso. Ondas de poeira invadem as janellas do trem e entijolam-nos toda a roupa, sem nos poupar a pelle e o cabello.

O calor, já pela manhã afoguea-nos e põe-nos ascuas no corpo. Dentro do carro a atmosphera é quasi irrespiravel. O ar é pesado, oleoso; parece que lhe falta algum elemento. Uma nevoa quente e humida envolve grande parte da zona, que vamos cortando, mistura de sertão e de pantano.

Mas por isso mesmo, tanto mais aprazivel é a sensação que se experimenta desde que se começa a subir a serra. Achamo-nos agora na Estação Alcindo Guanabara, outróra Guapy — "Raiz da Serra". Guapy, corrupção de guá-apira é, com effeito, o começo do valle, as cabeceiras, as nascentes. O trem vae galgar a Serra dos Orgãos, por uma das suas formidaveis encostas, cujo lado acclive fica á esquerda da estrada de ferro, convindo portanto ao passageiro procurar o lado direito afim de melhormente contemplar o empolgante panorama que a subida da serra lhe vae proporcionar.

Vem de molde recordar que o primeiro trecho foi inaugurado a 1º de novembro de 1896.

Esse trecho comprehende a linha da Piedade á Raiz da Serra "Guararema", atravessando uma zona baixa, pantanosa, como se observa em quasi toda a baixada do territorio fluminense.

Dahi por deante começa a linha da cremalheira, typo Riggembach, operando-se consequentemente a mudança de locomotiva.

(Continua no proximo domingo).

(1) Suruhy, contração de Surury, consoante a autorizada opinião do dr. Theodoro Sampaio, em o seu monumental trabalho o Tupy na Geographia Nacional, é corrupção de çooruru-y, o rio dos sururús ou mexilhões. Pode ser tambem alteração de cururui, a casa do cupim de fórma conica, a termiteira. Alt. Suruhy — Rio de Janeiro.

DR. BRANDINO CORRÊA
Molestias do apparelho Genito - urinario no homem ou na mulher — OPERAÇÕES — Utero, Ovarios, prostata, rins, bexiga etc. Cura rapida por processo moderno sem dôr da
GONORRHÉA
e suas complicações — Prostatites, orchites, cystites, estreitamentos, etc. Diathermia Darsonvalização — Rua da Assembléa n. 23-sob. das 14 ás 18 hs. Domingos e feriados ás 7 horas

O "Estudantes de São Paulo" jogam, hoje, no Chile

SANTIAGO, 16 — Os jogadores que integram a equipe de foot-ball do Estudantes, de São Paulo, jogarão amanhã em Valparaiso contra um seleccionado daquella cidade havendo grande interesse pela partida. — (U. P.).

Patente de invenção n. 16.963

Momsen & Harris, Agente Official da Propriedade Industrial, estabelecida á praça Mauá n. 7, 18º, nesta cidade, encarrega-se de promover o emprego de "Engate de para-choque central", privilegiado pela patente de invenção supra exarada, de propriedade da Ringfeder G. m. b. H., estabelecida em Uerdingen, Allemanha.

O pugilista Justo Suarez não foi sequestrado

CORDOBA, 16 — Foi totalmente desmentida a noticia circulada sobre o sequestro do pugilista Justo Suarez, de quem se disse recentemente haver perdido o uso das faculdades mentaes. Suarez encontra-se recolhido, em tratamento, numa casa de saude particular. — (U. P.).

Palmeirim-Cecy
RIVAL - THEATRO
VESPERAL A'S 15 HORAS
SESSÕES A'S 20 E 22 HS.
Bazar de Brinquedos
de Joracy Camargo
Amanhã : 20 e 22 hs. : "BAZAR DE BRINQUEDOS"

PLANO REAL
o rei dos planos
13.500 contos
De premios annualmente
Um plano que apresenta o conjunto de 6 Apolices, com SORTEIO todos os MEZES
SÃO PAULO — PERNAMBUCO
DISTRICTO FEDERAL
MINAS GERAES — Séries A - B - C
Aproveitem o sorteio de BONIFICAÇAO — em 30 DE JULHO corrente, annexo ás extracções da LOTERIA FEDERAL.
Milhar 10:000$000 — Centena 1:000$000
attribuidas ás apolices, cujos finaes coincidam com o do premio maior, o que multiplica as suas probabilidades de ganho.
CIA. AUREA
AV. RIO BRANCO 138

Confraternização Christã Nippo-Brasileira

Será entregue solennemente, hoje, na Candelaria, a Mensagem de Amizade dos catholicos japonezes aos seus irmãos em Christo, do Brasil

A famosa téla "Stella Matutina Japonica"

A missão de sympathia e de amizade dos catholicos japonezes que ora nos visita, sob a chefia do almirante Estevão Francisco Shinjiro Yamamoto, continua sendo alvo das mais inequivocas demonstrações de estima por parte da familia catholica do Rio.

Ainda hontem, á tarde, o illustre leader catholico japonez foi carinhosamente recebido na Matriz do Sagrado Coração, onde, perante numeroso auditorio, pronunciou uma conferencia sobre o catholicismo no Japão, logrando um grande successo. A reunião, que foi organizada pela Acção Catholica Brasileira, marcou um instante de perfeita cordialidade christã entre os dois povos.

Hoje, ás 11 horas, na Candelaria, presentes os altos dignatarios da Egreja, o embaixador Setsuzo Sawada e os nomes mais destacados do catholicismo do Rio, o almirante Yamamoto entregará solennemente a Mensagem de Amizade que os catholicos do Brasil escreveram os catholicos do Japão. A seguir, o eminente hospede entregará ainda ao nosso mais bello templo a famosa tela de Lucas Hasegawa "Stella Matutina Japonica".

Terminada a cerimonia, que promette revestir-se de grande brilhantismo, todos os presentes passarão á nave principal, em cujo altar-mór será rezado o santo sacrificio da missa.

Acompanhando a rica téla vem uma carta do proprio punho do seu autor, o pintor Lucas Hasegawa, nos seguintes termos:

"A minha téla tem por titulo "Stella Matutina Japonica".

Os catholicos japonezes resurgem neste momento na fé christã. A nomeação de Monsenhor Paulo Doi para dirigir o Arcebispado japonez imprimiu uma nova animação nos catholicos do Imperio.

Associando-me a esse movimento de resurreição christã, tive a idéa de pintar um quadro apresentando Christo acordado nos braços de sua Mãe Santissima, ao contrario do que occorreu na téla de egual nome de um pintor italiano em que o Menino Deus apparece adormecido.

O modo de pintar foi traçado dentro das directrizes de Yamatoé, a pintura classica japoneza.

No fundo do quadro surge o Monte Fuji visto da praia de Kiomigata, na primavera. A Virgem Maria veste o "Karaguim", que é o traje de rigor das damas nobres do Japão, de hoje. Christo veste, por sua vez, o "Kosodo com hakama" côr de prata, que é o traje dos Principes infantes da Côrte.

A Virgem e o seu Divino Filho apparecem sobre as nuvens matinaes, abençoando o Japão.

Na parte inferior do quadro estão pinheiros e cerejeiras representando os japonezes, que de joelhos recebem a benção de Christo".

O pintor Lucas Hasegawa é hoje um pintor de renome universal. Laureado no "Salon" de Outomno de Paris, de 1927, elle pintou, a seguir uma grande tela para o Museu Missionario de Latrão de Roma e outra, a pedido, para a celebre Universidade de Bonn. Nome dos mais celebres da nova geração de pintores catholicos, Lucas Hasegawa foi, em 1932, recebido em audiencia privada por Sua Santidade, que lhe louvou os meritos artisticos.

No gabinete do ministro da Guerra

Estiveram hontem, em conferencia com o ministro da Guerra, os generaes Pedro Cavalcanti, Amaro Villanova, Franco Ferreira, Newton Cavalcanti, Manoel Rabello, Horta Barbosa e Almerio de Moura, coroneis Otto Feio e Costa Netto.

Tambem esteve no seu gabinete, conferenciando com aquelle titular, o sr. Filinto Muller, chefe de Policia desta capital.

Fixalina SOBERANA
O MELHOR FIXADOR PARA O CABELLO

Banco Almeida Magalhães
SÉDE:
Rua General Camara, 47
RIO DE JANEIRO.
FILIAL:
Avenida Eduardo Magalhães
S. JOÃO DEL REI.

Sr. Forjaz de Araujo Coutinho

PASSA AMANHA O SEU ANNIVERSARIO NATALICIO

Por motivo da passagem do anniversario do sr. Forjaz de Araujo Coutinho, será rezada amanhã, ás 10 horas no altar-mór da Igreja da Candelaria, missa em acção de graças.

O sr. Forjaz de Araujo Coutinho, que exerce o cargo de chefe do Serviço de Isenção de Direitos e Fiscalização do Papel de Imprensa, merece a homenagem com que o distinguem seus amigos pela sua conducta criteriosa á testa do importante Serviço, sendo a data de amanhã grata por isso mesmo, a todas que com elle privam.

De Volta de Genebra

Chega amanhã ao Rio o nosso companheiro Marcial Dias Pequeno

Chegará amanhã a esta capital, de regresso da Europa, e passageiro do "Highland Princess", o nosso distincto e querido companheiro Marcial Dias Pequeno, secretario particular do ministro do Trabalho.

Marcial Dias Pequeno esteve em Genebra, acompanhando o sr. Waldemar Falcão, que presidiu a Conferencia Internacional do Trabalho, prestando á nossa delegação e áquelle titular os melhores serviços.

Jornalista brilhante e de grande capacidade profissional, Marcial

Marcial Dias Pequeno

Pequeno é muito querido nos meios jornalisticos e receberá, no desembarcar, as homenagens que merece.

Concurso para contratados no Ministerio da Agricultura

SERÁ TERÇA-FEIRA A PROVA DE ARITHMETICA

Conforme noticiamos realizou-se, na terça-feira passada, no Ministerio da Agricultura, a prova de habilitações para provimento de dez vagas de continuos do Serviço do Pessoal daquelle Ministerio.

Essa prova, que constou de "tests" de portuguez, é considerada eliminatoria. Assim, só serão chamados para a prova de arithmetica, que se realizará terça-feira proxima, os candidatos que tiverem sido approvados na prova anterior.

Como só amanhã o Instituto de Educação enviará ao Ministerio da Agricultura a relação dos approvados, segundo o dr. de Blanc de Freitas declarou á nossa reportagem, ficámos, por isso, impossibilitados de dar, hoje, os nomes dos candidatos que serão chamados para terça-feira proxima, dia 19.

O anniversario do "Diario Carioca" e o Syndicato dos Jornalistas Profissionaes

Pelo transcurso do nosso anniversario, que hoje, recebemos do Syndicato dos Jornalistas Profissionaes o seguinte officio:

"Rio de Janeiro, 17 de julho de 1938

Exmo. sr. dr. Horacio de Carvalho Junior.

M. D. director do DIARIO CARIOCA. Nesta.

— A data que assignala o anniversario de fundação do DIARIO CARIOCA é sobremodo grata a todos que militam na imprensa brasileira.

Congregando em sua illustrada redacção uma pleiade de brilhantes jornalistas, o orgão fundado por José Eduardo de Macedo Soares tem sido, através a sua já longa existencia, uma admiravel escola de operosidade profissional e desassombro de critica, firmando-se definitivamente no julgamento do povo como uma instituição necessaria á defesa dos interesses collectivos.

Por tudo isso, justifica-se a satisfação com que os companheiros, ahi em exercicio de suas actividades, commemoram o 10° anniversario de sua fundação. E o Syndicato dos Jornalistas Profissionaes — por força de lei representante official da classe — certo não deixaria passar sem um registo de sympathia o grato acontecimento.

Solicitando, pois, que v. ex. torne extensivas a todos que trabalham no DIARIO CARIOCA as nossas congratulações, subscrevemo-nos com estima e admiração. — Pedro Timotheo, presidente; Djalma Maciel, 1° secretario."

Candidatura victoriosa

PEREGRINO JUNIOR INSCREVEU-SE NA VAGA DO CONDE DE AFFONSO CELSO

O escriptor Peregrino Junior

Peregrino Junior acaba de inscrever-se á vaga deixada pelo Conde de Affonso Celso na Academia Brasileira de Letras. Trata-se duma candidatura difficil de ser vencida, pois ninguem possue melhores credenciaes para disputar a cadeira do grande escriptor agora desapparecido do que o autor de "Pussanga". De facto, Peregrino Junior é um dos mais brilhantes prosadores da nossa moderna literatura. Possue notaveis qualidades e aptidões intellectuaes, sendo tambem solida a sua cultura scientifica e artistica. Por esse motivo, aborda com a maior facilidade todos os assumptos e generos literarios, desde o conto regional, á chronica de arte, e desde o romance aos estudos medicos.

Por todos os titulos e motivos, a candidatura de Peregrino Junior está de antemão victoriosa, porquanto o seu nome se encontra amparado pela maioria dos "immortaes".

LIVRARIA ALVES
Livros collegiaes e academicos

UM ALMIRANTE JAPONEZ VISITA A A. B. I.

Aspecto da visita do almirante japonez Shinjiro Yamamoto, chefe da missão de sympathia e de amizade dos catholicos japonezes, á Associação Brasileira de Imprensa, acompanhado do embaixador daquelle paiz amigo, sr. Setsuzo Suwada

A Associação Brasileira de Imprensa recebeu hontem, na sua séde, a honrosa visita do almirante Shinjiro Yamamoto, chefe da missão de sympathia e de amizade dos catholicos japonezes, que se fazia acompanhar do embaixador do Japão, senhor Setsuzo Sawada. O visitante manteve-se longamente em conversa com os directores da A. B. I., relatando as actividades dos catholicos japonezes que attingem a trezentos mil e que nutrem grande sympathia pelos brasileiros. A missão que ora nos visita demorar-se-á durante tres mezes, aproximadamente, em nosso paiz.

Inaugurou-se Hontem em Bello Horizonte a 7.ª Exposição de Animaes e Productos Derivados

(Conclusão da 1ª pag.)

obra que v. ex. está realizando.

Ao interpretar a opinião dos mineiros, posso dizer que elles acompanham com os mais francos applausos a sadia politica de administração effectuada pelo governo de v. ex. Melhorar a producção, rasgar estradas para o seu escoamento, desenvolver as industrias, e, sobretudo, as de materia prima nacional como são as de productos derivados de animaes ou dos que brotam do solo ou se extráem do sub-solo, é obra que engrandece qualquer administração. E o governo de v. ex. vem realizando tudo isso sem alardes, com persistencia, continuidade de acção e fé em seus resultados. Minas Geraes, com os campos pontilhados de rebanhos e as suas montanhas de ferro que viram passar os seculos sem que as mãos do homem as trabalhassem, só tem razões para bem dizer o governo que está elevando o Brasil ao nivel a que lhe dão direito as suas grandes possibilidades economicas.

Esta convicção nos conforta o patriotismo e fortalece nossas expectativas na grandeza do futuro. Saúdo, pois, a v. ex. senhor presidente Getulio Vargas, sob a inspiração destes sentimentos de todo o povo de Minas Geraes".

FESTAS SPORTIVAS

BELLO HORIZONTE, 16 — O presidente Getulio Vargas assistiu, hoje, no Minas Tennis Club, uma serie de cerimonias, inclusive jogos de basketball, volley-ball e football. O menino Fernando de Carvalho foi á tribuna especial e convidou o presidente da Republica para assistir o match de football, que elle ia irradiar, luta essa entre o Grupo de Escoteiros Affonso Arinos e o Gurylandia Football Club.

Após varias scenas de luta livre e jiu-jitsu, tambem feitas pelos meninos da escola, teve inicio o jogo de football. Nessa altura, o speaker Fernando, com os applausos geraes, convidou o presidente da Republica a dar o shoot inicial da peleja. E então, o chefe do Governo, que se achava numa tribuna lateral no campo, em companhia da sra. Darcy Vargas, do governador Benedicto Valladares, do interventor Amaral Peixoto, do ministro Fernando Costa, e de outras autoridades, saiu, calmamente, do seu logar e entrou em campo, para dar o primeiro shoot da partida. Nesta occasião, todas as crianças e o povo irrompem, ante esse gesto democratico do sr. Getulio Vargas, em estrondosa salva de palmas. E então, o chefe do Governo assistiu, com curiosidade, o jogo de football dos garotos, até o fim da partida. (A. N.)

O ALMOÇO NO PALACIO DA LIBERDADE

BELLO HORIZONTE, 16 — No momento em que telephonamos, 13 horas, o presidente Getulio Vargas e sua familia, almoçam no Palacio da Liberdade, em companhia do governador Benedicto Valladares e outras altas autoridades. A's 15,30 horas, o mais alto magistrado da Nação, irá inaugurar a 7.ª Exposição Nacional de Animaes e Productos Derivados. Nessa occasião, deverão falar o ministro Fernando Costa e o governador Benedicto Valladares. — (A. N.)

JANTAR NA FEIRA DE AMOSTRAS

BELLO HORIZONTE, 16 — Hoje á noite, as 20,30 horas, será offerecido ao presidente Getulio Vargas no salão nobre da Feira Permanente de Amostras, um jantar. Antes o presidente da Republica visitará o referido certame. — (A. N.)

CHEGOU A BELLO HORIZONTE O SR. PUNARO BLEY

BELLO HORIZONTE, 16 — Viajando em trem especial, chegou hontem ás 24 horas á esta capital, o capitão Punaro Bley, interventor no E. Santo. Faziam parte da comitiva o cel. Herculano de Assumpção, o sr. Alencar Araripe, superintendente da E. F. Victoria-Minas, o sr. Americo Martins da Costa, prefeito de Aymorés, e o sr. Joaquim Gomes, gerente da Bello-Mineira. O sr. Olympio da Fonseca Filho representou o governador Benedicto Valladares na chegada do interventor capichaba. Uma turma de batedores abriu o cortejo, que conduziu o interventor ao hotel onde se acha hospedado. — (A. N.)

O INTERVENTOR PAULISTA NA CAPITAL MINEIRA

S. PAULO, 16 — O interventor Adhemar de Barros, seguiu, ás 9 horas de avião, para Bello Horizonte.

Acompanha s. ex. nessa viagem os srs. Mariano Wendel, secretario da Agricultura; Alvaro Guião, secretario da Educação, e prof. Isidro Gonçalves, director do Departamento das Municipalidades. O interventor Federal assistirá na capital mineira, á inauguração da VII Exposição Nacional de Animaes e Productos Derivados. — (A. N.).

REPRESENTANTES DE TODOS OS MUNICIPIOS

BELLO HORIZONTE, 16 — O presidente Getulio Vargas visitará segunda-feira á tarde a Associação Commercial de Minas Geraes, devendo ser saudado pelo sr. José de Magalhaes Pinto, presidente dessa Associação. Já se encontram nesta capital, para participar dessa solennidade, representantes de todas as associações commerciaes dos municipios mineiros. — (A. N.).

O MINISTRO DO TRABALHO NA U. E. C.

BELLO HORIZONTE, 16 — O ministro interino do Trabalho, dr. João Carlos Vital, visitou hontem a União dos Empregados do Commercio. Nessa occasião, s. ex. recebeu as mais carinhosas provas de apreço e sympathia. Hoje, ás 20 horas, o ministro interino do Trabalho visitará o Syndicato de Trabalhadores em Construcção Civil. — (A. N.).

O REPRESENTANTE PARAHYBANO

BELLO HORIZONTE, 16 — Chegou a esta capital, na qualidade de representante do governo da Parahyba, para assistir á inauguração a 7ª Exposição de Animaes e Productos Derivados, o sr. Lauro Montenegro, secretario da Agricultura da Parahyba. — (A. N.).

FALA O MINISTRO DA AGRICULTURA

BELLO HORIZONTE, 16 — O ministro Fernando Costa, falando á imprensa, a respeito da inauguração da 7ª Exposição de Animaes e Productos Derivados, declarou que nesta occasião será iniciada officialmente em Bello Horizonte, o registo genealogico do gado indiano. O sr. Getulio Vargas marcará o touro premiado, campeão da raça "Indu'brasil", raça reconhecidamente nacional, obtida no Brasil pelo cruzamento selecção e aperfeiçoamento devidos aos esforços do Ministerio da Agricultura e dos criadores mineiros. — (A. N.).

O CHURRASCO DE HOJE

BELLO HORIZONTE 16 — Será offerecido ao presidente Getulio Vargas, amanhã, no recinto da 7ª Exposição de Animaes e Productos Derivados, um churrasco. Após, realizar-se-á um concurso hyppico, no qual serão exhibidos os cavallos campeões das raças "Campolina", "Mangalarga" e "Criola". — (A. N.).

BELLO HORIZONTE EM FESTAS

BELLO HORIZONTE, 16 — Esta cidade apresenta um aspecto festivo, estando os hoteis completamente lotados. Milhares de forasteiros de todos os pontos do paiz, estão chegando a Bello Horizonte. São esperados os interventores de São Paulo e de Paraná, respectivamente srs. Adhemar de Barros e Manoel Ribas. Alguns ministros de Estado tambem devem estar aqui á tarde, para assistir á inauguração da Exposição de Animaes. — (A. N.).

VISITA AOS SERVIÇOS DE ALGODÃO E FUMO

BELLO HORIZONTE, 16 — O presidente Getulio Vargas, de accordo com o programma organizado pelo Governo do Estado, visitou esta manhã, ás 9 horas, os serviços de algodão e fumo da Secretaria de Agricultura. Em companhia do ministro Fernando Costa e sr. Israel Pinheiro, além do governador Benedicto Valladares, s. ex. percorreu, com attenção e curiosidade, todas as repartições do referido serviço, tendo procurado saber á situação do mercado do algodão, a classificação desse producto, as zonas mais productoras, e outros detalhes technicos do nosso ouro branco.

Em seguida, passando á secção do fumo, fez questão de examinar os typos ahi classificados, os quaes vão da letra "." á letra "f". Varios technicos da Secretaria de Agricultura fizeram uma exposição sobre os serviços ali organizados.

Ao se retirar, o chefe da Nação teve opportunidade de declarar ao governador Benedicto Valladares que, entre os pontos de seu governo, está o de intensificar, amplamente, a cultura do algodão no paiz. (A. N.)

O PRESIDENTE PASSEIA EM BELLO HORIZONTE

BELLO HORIZONTE, 16 — O presidente Getulio Vargas, acompanhado do governador Benedicto Valladares e de outras altas autoridades civis e militares, deu um grande passeio pelos pontos mais pittorescos da cidade, fazendo questão de conhecer os edificios publicos. Nas ruas por onde passava o carro do chefe do governo, s. excia. era vivamente acclamado pela massa popular. (A. N.)

Quando a ambulancia chegou a joven era cadaver

A joven Doralice Viégas, de 15 annos de edade, solteira, filha de Elvira Viégas, residente á rua Delfina Alves sem numero, em Vaz Lobo, hontem, á tarde, sentindo-se mal, requisitou os soccorros da Assistencia, e, quando a ambulancia chegou, a pobre moça já era cadaver.

Segundo conseguimos saber, ha duas hypotheses sobre a morte de Doralice: de envenenamento uma, outra de raiva canina.

Colhido por auto na rua Visconde Itauna

O MOTOCYCLISTA FOI INTERNADO NO H. P. S.

Alberto Alves da Costa, portuguez, de 21 annos de idade, motocyclista da padaria Moderna, hontem, á tarde, na esquina da rua Visconde de Itauna e Carmo Netto, foi colhido por um auto, em consequencia de que recebeu fractura da perna direita.

Soccorrido pela Assistencia do Posto Central, a victima, após os curativos, foi internada no Hospital de Prompto Soccorro.

A policia do 13.° districto tomou conhecimento do facto, registando-o.

Um grande scientista em viagem

Depois de alguns dias de estadia na capital da Bahia, onde realiza conferencias medicas a convite do governo do Estado, deverá regressar a esta capital, na proxima terça-feira, o eminente scientista uruguayo professor Pedro Alberto Barcia. Voando a bordo do avião de carreira da Condor, s. s. viaja em companhia da sua exma. esposa d. Lucia Capurro de Barcia e tres filhos. Daqui, o dr. Barcia proseguirá viagem, em breve, para Montevidéo.

O Eixo Londres-Paris Tão Solido Quanto o Róma-Berlim

A visita dos soberanos britannicos á França visa demonstrar ao mundo essa igualdade -- Cada vez mais firme a alliança militar anglo-franceza

Daladier

LONDRES, 16 — (Joseph L. Grigg Jr., correspondente da United Press) — Nas vesperas da visita real a Paris, tornou-se mais firme a virtual alliança militar entre a Inglaterra e a França por meio de trocas de cartas entre os srs. Chamberlain e Daladier, reiterando o ajuste feito por occasião da visita do chefe do gabinete francez a esta capital no mez de abril.

A visita real visa demonstrar ao mundo que o eixo Londres-Paris é pelo menos tão solido quanto o eixo Roma-Berlim. A reaffirmação da amizade anglo-franceza é considerada particularmente significativa em vista da intensificação das relações anglo-italianas, e da nova phase da disputa tcheco-germanica, que muitos acreditam esteja imminente.

Sabe-se que, embora retendo sua liberdade de acção, o sr. Chamberlain continua a tentar um pleno entendimento com os ditadores.

Ao que consta, em sua carta, vasada no tom mais cordial, o sr. Daladier procura deter a pressão da Inglaterra sobre o governo tcheco para que faça novas concessões aos srs. Henlein e Hitler, declarando que essa pressão prejudica os interesses da Tcheco-slovaquia, bem como desagrada á França.

De accordo com fontes inglezas fidedignas, as consequencias da carta do sr. Daladier, a qual tambem se refere á politica britannica relativamente á Italia, bem como á questão da Hespanha, parecem ser os seguintes:

1. A Inglaterra, de facto, cessou por emquanto de enviar conselhos aos governos de Praga e Berlim.

2. Lord Perth avisou ao conde Ciano de que o pacto anglo-italiano não pode entrar definitivamente em vigor antes que se effectue a retirada "substancial" dos voluntarios da Hespanha.

3. O sr. Chamberlain tomou uma attitude mais rigorosa perante o general Franco, relativamente ao bombardeio dos navios britannicos.

4. A Inglaterra rejeitou a proposta de um porto neutro em Almeria, a que a França se oppunha rigorosamente.

O reforçamento dos laços da alliança anglo-franceza foi bem recebido nos circulos britannicos, em vista do periodo critico previsto para a Europa dentro de poucos mezes, apesar da relativa calma que se nota nas rodas diplomaticas.

A primeira fonte de apprensões para o governo britannico é a situação dos sudetos da Tcheco-slovaquia, situação que já mostra signaes de nova gravidade, do que é exemplo a actual campanha da imprensa allemã contra o "mau tratamento" dispensado aos sudetos, bem como o reinicio de movimentação de tropas na Tcheco-slovaquia.

Em todo caso, parece que se esboça um novo periodo critico para quando fôr apresentado ao Parlamento tcheco o novo Estatuto das minorias, elaborado pelo sr. Hodza, provavelmente no fim da proxima semana.

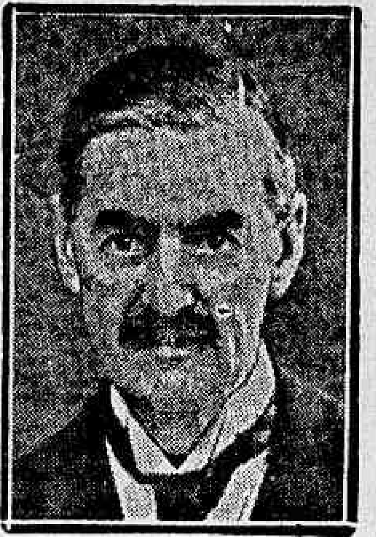

Chamberlain

Comquanto o Foreign Office, segundo as informações que possue, não acredite que a Allemanha deseje tomar uma attitude no momento, as apprensões britannicas não foram aquietadas pelas conversações que o embaixador Henderson manteve em Berlim com o barão Von Weizhaecker, sub-secretario do Ministerio das Relações Exteriores, o que deixou aqui a impressão de que a Allemanha considera inadequadas e inaceitaveis quaesquer propostas feitas com base nas linhas apontadas na entrevista que o sr. Krofta concedeu a "Le Petit Journal".

Acredita-se que o sr. Hitler se absterá de qualquer acção até o momento favoravel para encontrar, pela força ou por outro meio, uma solução compativel com o que elle julga ser um direito de exigencia dos sudetos.

As conversações entre o barão Von Weizhaecker e o embaixador Handerson tambem intensificaram o pessimismo nesta capital a respeito da possibilidade de um entendimento anglo-germanico, que o senhor Chamberlain desejaria realizar logo que fosse esclarecida a questão dos sudetos. Sabe-se que o barão Von Weizhaecker deu a entender que a collaboração anglo-germanica deve aguardar não sómente o fim da questão da Tcheco-slovaquia, como tambem a solução da guerra hespanhola, o que, no ponto de vista allemão, só pode significar a victoria do general Franco.

Ainda ha pouco, parecia que o sr. Chamberlain acreditava consentir o sr. Hitler em iniciar conversações para um accordo politico geral, levando á limitação de armamentos e solução do caso das colonias, logo que estivesse terminada a questão dos sudetos.

A guerra da Hespanha na vespera do seu segundo anniversario, ainda é uma das mais profundas causas da ansiedade britannica, a despeito do plano de não-intervenção.

A continuação do conflicto não só constitue uma barreira indefinida á effectivação do accordo anglo-italiano, tornando mais difficeis as relações entre os dois paizes, como tambem determina um constante conflicto com os Estados totalitarios.

O governo britannico mantem-se optimista a respeito da probabilidade de aceitação do plano britannico de não-intervenção, embora admitta que essa aceitação seja um pouco tardia.

Entrementes, as relações anglo-italianas vão se tornando menos amistosas deante da pouca esperança da effectivação do pacto até dezembro, a menos que a situação da Hespanha seja resolvida por mediação.

O governo britannico deseja ardentemente essa possibilidade: mas os circulos do Foreign Office confessam a pouca probabilidade de uma mediação em futuro proximo.

36 DIAS NUM HOSPITAL

Uma nova e importante cura realizada com o Grande Depurativo do Sangue "ELIXIR DE NOGUEIRA"

João Bernardino Barcellos

O sr. João Bernardino Barcellos, declara que esteve internado, durante 36 dias em um hospital, soffrendo de uma ulcera na articulação do pé, sem resultado. A conselho de um illustre amigo começou usando o grande depurativo "ELIXIR DE NOGUEIRA", do Pharm. Chim. João da Silva Silveira, obtendo, ao cabo de pouco tempo, rapida e completa cura.

Pelotas (Rio G. do Sul), 20 de Agosto de 1937.

(Ass.) — João Bernardino Barcellos.
(Firma reconhecida)
(Attestado confirmado por medico)

NÃO PÓDE HAVER SAÚDE COM UM SANGUE IMPURO A CORRER PELAS VEIAS ! "ELIXIR DE NOGUEIRA" E' O MAIOR DEPURATIVO DO SANGUE. "ELIXIR DE NOGUEIRA" E' MAIS QUE UM NOME : — E' UM SYMBOLO.

Casa da Criança

Realizou-se hontem, nessa conhecida Casa de Caridade a entrega de cadernetas da Caixa Economica, com 100$000 cada uma, premio annual offerecido pelo dr. Mario de Andrade Ramos, em memoria de sua progenitora d. Francisca do Carmo, á seis das meninas ali abrigadas.

A cerimonia, que se effectuou após á missa celebrada pelo padre Solano Dantas, vigario da irmandade do SS. Sacramento e de N. S. do Brasil, na Urca, foi presidida pelo dr. Saboia Lima, juiz de Menores, com a assistencia de innumeras pessoas de nossa sociedade entre as quaes notamos as sras. Arthur de Souza Costa, João Augusto Alves, Raul Gomes de Mattos, Miranda Jordão e Solange Fernandes Couto; o ministro Ataulpho de Paiva, o dr. Ernani Agricola, do Conselho da Assistencia Social; dr. Antonio Swenson e senhora, dr. Mario de Andrade Ramos, senhora e filhas; Levi Miranda e senhora, e Oscar de Carvalho Azevedo e senhora.

A directoria da Casa da Criança estava representada por sua presidente, sra. almirante Souza e Silva e sua thesoureira, sra. José Lampreia; assistidas pela Superiora irmã Josephina de São José, as irmãs da mesma Communidade que ali exercem seu santo mistér e pelo padre Chrispim, capellão da casa.

O padre Solano Lopes, em eloquente discurso, fez o historico da Casa da Criança, que hoje abriga 160 meninas e meninos e realçou a tarefa de sua directoria; o dr. Saboia Lima enalteceu a acção benemerita do dr. Mario Ramos; o dr. Antonio Swenson agradeceu em nome da directoria, o discurso do padre Solano; uma das meninas pronunciou commoventes palavras de gratidão ao dr. Mario Ramos, bemfeitor do estabelecimento; e este agradeceu, em discurso vibrante e eloquente, as homenagens que lhe estavam sendo prestadas.

FALA LITVINOFF SOBRE A POLITICA EUROPE'A

MAS SO OS INGENUOS PODEM ACREDITAR NAS BURLESCAS DECLARAÇÕES QUE ELLE FEZ ULTIMAMENTE EM LENINGRADO

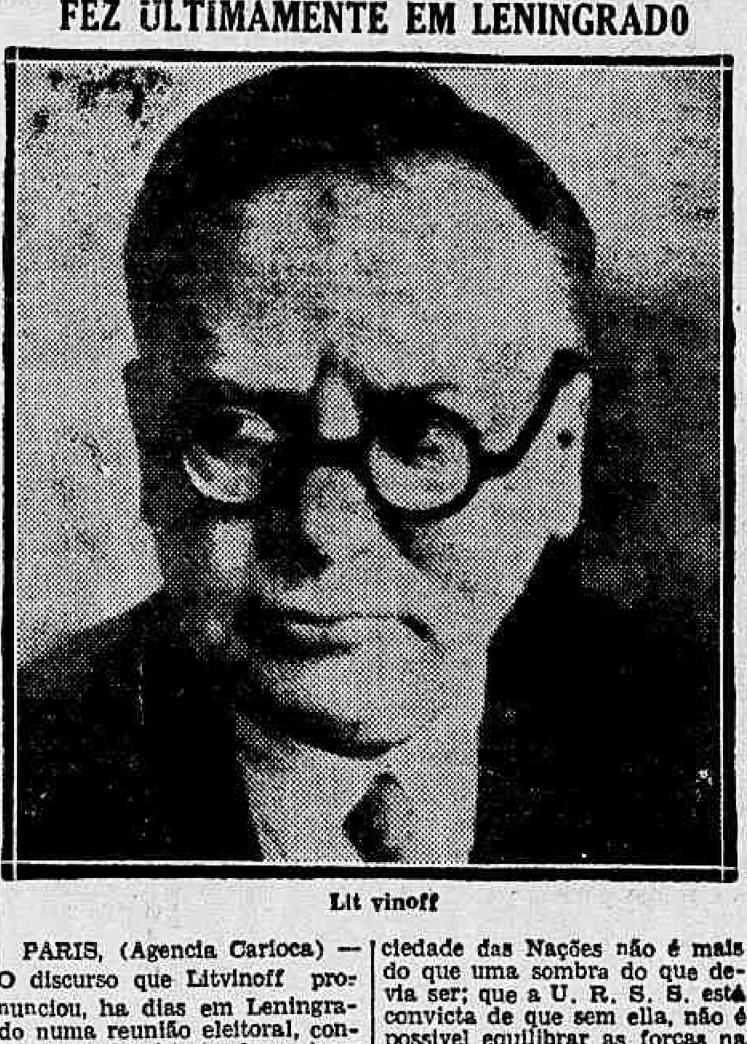

Lit vinoff

PARIS, (Agencia Carioca) — O discurso que Litvinoff pronunciou, ha dias em Leningrado numa reunião eleitoral, continua sendo objecto de curiosos commentarios.

Em seu discurso Litvinoff desenvolveu considerações sobre a politica internacional do momento, fazendo, entre outras as seguintes afirmações: que a Sociedade das Nações não é mais do que uma sombra do que devia ser; que a U. R. S. S. está convicta de que sem ella, não é possivel equilibrar as forças na Europa e que, por isto, aceitou participar dos esforços collectivos destinados a preservar a paz — firmando pactos de ajuda com a França e a Tchecoslovaquia; por fim que a Russia é militarmente forte e que se surgir a guerra ella anniquillará, para sempre, o inimigo.

Estas as principaes affirmações de Litvinoff.

Os jornaes da direita fazem ver, todavia, que este discurso, cuja divulgação foi naturalmente "consentida" pelo governo russo não passa de mais um documento hypocrita e de palpavel insinceridade. A Russia volta a querer apresentar-se ao mundo como um dos baluartes da paz, deseja convencer a todos que os seus propositos são pacifistas — mas, nesta attitude ha apenas um "truc" para que não se veja, nella, o que realmente ella é: — o maior inimigo da paz e de todas as nações.

Todos os commentarios dos jornaes independentes são no sentido de mostrar que emquanto o governo russo tendenciosamente se mascára de pacifista — seus agentes estão espalhados por toda a parte, incentivando a luta de classe, provocando a agitação e fomentando o odio entre todos os paizes. Affirmam que só os ingenuos pódem acreditar que a Russia sovietica tenha desistido de seus propositos de desencadear a revolução munial e relembra a proclamação do Comité Central Executivo do Komitern por occasião das solennidades commemorativas do anniversario da criação do exercito vermelho, onde se encontra a confissão de que o governo vermelho continua procurando uma opportunidade para impôr ao mundo o tragico regime communista.

LIVROS NOVOS

"UMA MULHER DIFFERENTE" — Lopes da Silva — Rio, 1938

Um livro é sempre a forma de se exteriorizar com agudeza ou placidez o complexo psychologico contido num facto ou num detalhe apparentemente banal. Entretanto, "Uma mulher differente", do escriptor Lopes da Silva, é aureolado pela observação humana, forte, real e vivida communmente. Em rapidas analyses, que não perdem o vigor psychologico, o autor, transplanta para as paginas do seu livro uma tragedia intima, sem comtudo deixar de fazer um ligeiro e superficial ensaio sobre as suas determinantes sociaes. Prepondera, em primeiro plano, em seu conjunto, as condições economicas. Dahi, é obvio que o corolario interminavel de situações, isto é, de factores subalternos, forma o élo em que se encadeia a novella.

O assumpto não é novo, porém encerra todo um panorama social em que homens e mulheres são o reflexo da hora que passa. Educados sob uma concepção falsa ou quasi abstracta, do verdadeiro sentido da vida — plenitude de belleza moral — accommodam-se ao ambiente pontilhado de vicios, cuja origem encontra ponto de apoio no superficialismo, ou melhor, na miscegenação educacional que os absorveram integralmente. Assim, menos culpa têm os personagens do que os factos.

Dhalla, a principal figura do livro, é um amalgama composto dos elementos inherentes ao meio social. Não escapou á regra. Necessidades economicas, ambiente falso e amoral, frivola, supersticiosa, lyrica e instavel, só podia fornecer um material humano envolvido num conjunto de complexos psychicos. Por isso mesmo uma insatisfeita que procura enganar-se a si mesma, periodicamente, dedicando-se a alguem, somente como expansão insopitavel de um derivativo para as suas attribulações. Seraphim Torelli, esposo de Dhalla, conforme descreve Lopes da Silva, é, indubitavelmente, o producto hybrido de uma classe social ainda não typicamente caracterizada. Marina, Lydia, Andrade Silva, Charles e Luiz Salles completam-se entre si e têm todos elles um pouco de Dhalla. Franco Ferraz, charlatão espirita, desempenha na novella, — que me parece realista, — o typo commum na sociedade brasileira que, sob o pretexto de minorar as angustias dos mortaes, por meio de mystificações religiosas, se apodera das criaturas facilmente, suggestionaveis e intoxicadas do charlatanismo da metempsychose. Por fim, o escriptor Humberto Fróes, paciente e bondoso, apaixonado até á sublimação, a ponto de ainda tel-a como uma mulher differente, embotado talvez pela paixão e pela dôr, vive a tragedia do seu amor, vendo dia a dia fenecerem as suas illusões com a rapidez com que emurcheceram as rosas de Malherbe. Em summa, "Uma mulher differente" prende o leitor porque está vasado num estilo leve, e cuja descripção é humana, profundamente humana.

HERON P. PINTO

Secretaria Geral de Educação e Cultura

Recebemos dessa Secretaria a seguinte carta:

"Sr. Redactor:

Por lamentavel descuido de nossa parte, a carta que o sr. secretario Geral de Educação e Cultura enviou ao dr. Basilio de Magalhães, por occasião de sua dispensa das funcções de director interino do Instituto de Educação, foi publicada com engano no periodo em que diz que o "dr. Basilio de Magalhães esteve exercendo as funcções de responsavel pelo expediente daquelle Instituto", pois o cargo do professor em questão era o de director interino do mesmo Instituto.

Transcrevemol-a abaixo com a devida correcção e pedimos-lhe o obsequio de publical-a novamente, pelo que ficar-lhe-emos muito agradecidos:

"Illmo. sr. dr. Basilio de Magalhães.

Communicando-vos haver o dr. Alayr Accioly Antunes, sido empossado, hoje, no cargo de director do I. de Educação cabe-me agradecer-vos o zelo e a competencia com que vos houvestes nas funcções de director interino do mesmo Instituto, confirmando mais uma vez o alto conceito de que gozaes, e que me levou a reclamar-vos o arduo serviço que com tanta dedicação acabaes de prestar á administração.

Sirvo-me desta opportunidade para renovar-vos os meus protestos de alto apreço e admiração.

(Paulo de Assis Ribeiro).
Secretario Geral.

42-5718

Telephone amanhã e será informado de alguma coisa interessante.

ADELINO

O ALFAIATE DO MUNDO ELEGANTE DO RIO

Seja você tambem um cliente da Tesoura Magica do Alfaiate

ADELINO

O SEU MAIS REQUINTADO BOM GOSTO SERA' SATISFEITO NESTA CASA

RUA URUGUAYANA, 75 - SOB.

TELEPHONE 23 - 2351

Photogravura S. Jorge

FUNCIONA TODA NOITE

CLICHÉS

Tabella de Preços para todo o Brazil

PARA JORNAES REVISTAS LIVROS
THEZES CARTAZES ROTULOS ETC.
PHOTOGRAVURA E ZINCOGRAPHIA ...

GRAVAÇÃO ELECTRICA

Waldemar Jorge Vicente Fabregas

Phone 22-1785

Praça Tiradentes, 77-sob.

BÔA Apparencia

NÃO a tem sómente quem se veste com apuro. Ella depende, sobretudo, da barba bem escanhoada, o que só se consegue com a insuperavel

LAMINA Gillette
GILLETTE AZUL

Os judeus não são italianos puros

ESTA, A CONCLUSAO DA DOUTRINA DO PARTIDO FASCISTA

ROMA, 16. O credo racial italiano, redigido por um grupo de professores universitarios, sob os auspicios do Ministerio de Cultura Popular assumiu hoje á noite um caracter ainda mais accentuadamente official, quando o estado maior do Partido fascista enviou copias da doutrina a todos os secretarios de provincia, chamando a sua attenção para o mesmo. O aviso não continha nenhuma recommendação, mas é evidente que o sr. Starace espera que aquelles officiaes sigam as conclusões da doutrina, isto é, que os judeus não são italianos puros. — (U. P.).

FOUNT-O-INK

Um novo apparelho para escrever, baseando-se num principio inteiramente pratico e novo.

Não é a caneta tinteiro adaptada á escrivaninha, nem é a caneta commum e respectivo tinteiro.

Conservando a penna num compartimento de vacuo, que não permitte a tinta seccar, FOUNT-O-INK está sempre prompto para escrever.

Examine o FOUNT-O-INK antes de comprar qualquer objecto para escrever com tinta.

PAPELARIA UNIÃO
OUVIDOR, 77 — Tel. 23-2169 — RIO

Os componentes da Missão Commercial Portugueza que vem ao Brasil

LISBOA, 16 — Fazem parte da missão commercial portugueza que visitará o Brasil afim de estudar as condições do mercado brasileiro, os srs. Sebastião Ramires, engenheiro, presidente e Cancella Abreu, André Navarro, Luiz Cincinato Costa e João Saintmarin Morais, engenheiros. O objectivo da missão é intensificar as relações commerciaes luso-brasileiras. (United Press).

Petroleo no Brasil

De uns tempos para cá é manifesto o interesse que vem despertando em nós brasileiros a descoberta do petroleo nacional.

Em se tratanto, assim, de assumpto que sobre ser de interesse commum é de interesse nacional, dispuzemo-nos a fazer uma visita á Companhia Petrolifera Copeba, antiga Companhia Petroleos da Bahia, sita á Avenida Rio Branco, 50.

Acolhidos gentilmente pelo sr. Hugo Boucault, seu gerente geral, visitamos as dependencias dessa prospera organização, de cujas installações tivemos a melhor impressão.

Foi-nos dado constatar a grande procura de suas acções, nesta capital, como em todo o territorio nacional, de Norte a Sul do paiz, o que se deve, em parte, insophismavelmente, a ser a referida Empresa constituida de elementos de absoluta idoneidade, muito conhecidos nos nossos circulos industriaes.

Inteiramente satisfeitos com as informações, apresentamos nossas despedidas, certos de que um seguro exito está garantido á novel organização.

(D'"A Noite", de 14-7-938).

dyspepsia? SABUROL mau halito?
NÃO FALHA

Pio XI Contra o Nacionalismo Exaggerado

O Santo Padre condemna os excessos rascistas — Os israelitas commentam, interessados, o discurso no qual o Summo Pontifice se mostra contrario á campanha anti-semitica

ROMA, 16 (Aldo Forte, correspondente da United Press). — A condemnação feita pelo Santo Padre das "fórmas exaggeradas do nacionalismo", despertou innumeros commentarios nos circulos intellectuaes e, sobretudo, nos meios semiticos.

Embora as fontes habitualmente bem informadas do Vaticano, á tarde de hoje, tenham se esforçado por convencer aos jornalistas de que é quasi impossivel estabelecer-se uma relação entre o discurso pronunciado hontem pelo Summo Pontifice e o credo racial publicado pelo "Giornale d'Italia" na quinta-feira, grande parte dos circulos italianos acredita que ha precisamente essa relação, porquanto, ao que se noticia, o Papa ficou grandemente apprehensivo de medo que a Italia adhira á rigorosa politica anti-semitica, segundo os moldes nazistas.

Sabe-se que o motivo de não ter sido publicado hontem o discurso do Santo Padre, foi ter elle desejado reler o texto na manhã de hoje, antes de mandal-o para ser estampado na edição desta noite do "Osservatore Romano".

O orgão officioso do Vaticano, dando um resumo do discurso, encimou-o do seguinte titulo em tres columnas: "Erros e perigos do nacionalismo exaggerado".

Circulos ecclesiasticos de responsabilidade acreditam que o discurso do chefe da Egreja Catholica deve ser interpretado como prenuncio de um exame mais extenso e mais solemne que Sua Santidade fará das fortes correntes nacionalistas que estão varrendo certos paizes da Europa.

Julgam esses circulos que Pio XI fará publicar, dentro em breve, uma carta encyclica para demonstrar que a idéa da campanha racial é incompativel com os principios da Egreja Catholica.

Entrementes, os circulos judaicos de Roma manifestam o seu contentamento pelo facto de que, entre todas as grandes personalidades do mundo, o Papa tenha tido a coragem de deplorar a campanha contra a raça semitica, campanha que os regimes nacionalistas da Europa parecem inclinados a levar ainda mais longe.

A Mutuante S. A.

179, R. 7 DE SETEMBRO, 179
Leilão de Penhores em 21 de Julho ás 13 horas

As cautelas poderão ser reformadas até a vespera e o catalogo será publicado no "Jornal do Commercio", no dia do leilão.

Novo instructor para o Corpo de Fuzileiros Navaes

O ministro da Guerra em attenção ao pedido do seu collega da pasta da Marinha, designou em data de hontem o capitão da arma de infantaria Eduardo Campello, para exercer as funcções de instructor do Corpo de Fuzileiros Navaes.

DROGARIA CARDOSO
A Casa dos Preços Baixos
LOÇÃO BELEM
AV. MARECHAL 12$5 FLORIANO, 45

ALMEIDA CARDOSO & CIA.
R. MARECHAL FLORIANO, 11 - RIO - C. POSTAL 92

A industria dos viajantes clandestinos no Pará

UMA DENUNCIA DO CONSUL NORTE-AMERICANO

BELE'M, 16 — Ha dias o consul americano no Pará denunciou, por escripto, ao chefe de policia, que diversos individuos de nacionalidade portugueza estavam em preparativos para sair daqui, clandestinamente, com destino á America do Norte, em vapores que mantém o intercambio commercial entre o Pará e aquelle paiz, e solicitava as providencias que fossem possiveis para evitar taes embarques.

A chefia de policia encaminhou a denuncia á Policia Maritima, que, aliás, já vinha nas pisadas dos "passageiros". O inspector da Policia Maritima ordenou uma busca a bordo do vapor "Baife", da "Lamport", que estava de saida para os Estados Unidos.

A busca foi demorada e rigorosa, mas nenhum clandestino foi encontrado porque, ao que parece, os conductores dos "viajantes" tinham sido avisados a tempo, e deram o fóra nos seus "passageiros".

Entretanto, na busca, foram encontrados tres saccos de liamba, planta que é um poderoso entorpecente, os quaes foram desembarcados e entregues á Alfandega.

Segundo informações colhidas pelo sr. Democrito Noronha, um cigarro de liamba é vendido nos Estados Unidos por uma importancia correspondente a dez tostões da nossa moeda.

Um radio expedido de Salinas, pelo commandante do vapor "Cap Corso", saido para Nova York, informou que foram encontrados seis clandestinos a bordo daquelle vapor e que os mesmos tinham sido desembarcados para o hiate da Praticagem de Barra — (A. N.).

O presidente Azaña falará amanhã ao microphone

BARCELONA, 16 — Leon L. Kay, correspondente da United Press — A reunião do gabinete durou hora e meia. Os ministros decidiram não permittir manifestações publicas, por occasião do segundo anniversario da guerra, dada a possibilidade de ataques aereos. Informa-se que o presidente Azaña falará ao microphone na segunda-feira, ignorando-se ainda a hora.

Depois da reunião do gabinete foi distribuida a seguinte nota: "O governo da União Nacional, orgulhoso da inesquecivel data e grato áquelles que, nas frentes de combate ou na rectaguarda, causam admiração ao mundo com o seu exemplo de sacrificio e responsabilidade, considera que as celebrações do segundo anniversario da guerra devem se revestir de um tom discreto, de accordo com a conducta do povo hespanhol num dos momentos mais difficeis da sua historia. Autoriza, consequentemente, quaesquer manifestações dessa natureza realizadas no interior dos predios, ficando excluidas, em vista das circumstancias, as de outro caracter, salvo o juramento á bandeira e outras já autorizadas."

— CONTRA O ARTRITISMO —
"DI-SOLVENTE"
Elimina o ACIDO URICO
— Preparado liquido —
J. Ed. SILVA ARAUJO
QUEBRA PEDRA, CHA MINEIRO, BOLDO, LITINA, FORMINA, ETC.

Supplemento musical para a Hora do Brasil de segunda-feira, 18 de julho

PROGRAMMA DA SERIE "MUSICOS DO BRASIL" OBRAS DO COMPOSITOR JOSE' SIQUEIRA

1 — "A musa em Festa (ouverture) — Orchestra Symphonica sob a regencia do autor.

3 — "Desejo" — Canto por Alice Ribeiro.

3 — "Canto Elegiaco" — Orchestra Symphonica sob a regencia do autor.

4 — "O Estribilho do Corvo" (de Edgar Poe) — Canto por Alice Ribeiro.

5 "Medo" — Orchestra Symphonica sob a regencia do autor.

Coisas de Maluco

Scismou que o negociante lhe devia 120 contos — Duas pessoas feridas á faca pelo demente

Adolpho de tal, de residencia e profissão ignoradas, apresentando symptomas de loucura, scismou que o negociante Firmino Cunha, proprietario do "Café do Cunha" sito á rua Carlos Seidl, n. 339, lhe era devedor na importancia de 120 contos de réis.

Hontem, á noite, como estivesse "prompto", Adolpho resolveu cobrar a divida, indo procurar o negociante em seu estabelecimento commercial.

A principio, Firmino não deu a menor importancia ao que Adolpho lhe dizia, porém, vendo-o armado de faca e disposto á luta, com elle se engalfinhou, travando contenda violenta.

Na occasião passavam pelo local, Higino Armando e Francisco Monteiro dos Santos, este investigador de policia n. 939, e aquelle 2.º sargento do Exercito, os quaes tentaram desarmar Adolpho, sendo por elle feridos na mão direita.

Soccorridos pela Assistencia, os feridos, após os curativos, retiraram-se para ás residencias, á rua Carlos Seidl n. 447, o sargento, e na da Alegria n. 270 casa 2, o policial.

Adolpho de tal, dominado, foi recolhido ao Hospital de Alienados.

ERYSIPELA
Dr. Mario de Campos
CURA RADICAL
RUA DA CARIOCA, 28. — 1º AND.
Diariamente das 15 ás 19 hs.
Phone: 22-0184.

Guiomar Novaes tocará novamente para o publico de Nictheroy

A grande pianista patricia Guiomar Novaes que ha dias deliciou o publico fluminense em concerto realizado no Theatro Municipal de Nictheroy, dentro em pouco será ouvida novamente na visinha capital.

E' que, accedendo a um convite para tocar em beneficio dos filhos sadios de Lazaros, internados no Proventorio Vista Alegre, a senhora Guiomar Novaes ainda este mez realizará novo concerto, no mesmo Theatro Municipal.

Patrocinam essa hora de arte a directoria da Sociedade Fluminense de Assistencia aos Lazaros, a sra. d. Alice do Amaral Peixoto e altas autoridades estaduaes e municipaes.

O "Exalter" em Recife

RECIFE, 16 — O prefeito desta capital offerecerá amanhã um almoço á officialidade do cruzador "Exalter", que será franqueado hoje ao publico. —

Pagamentos na Prefeitura

Serão pagas amanhã as seguintes folhas de vencimentos:

Na 1ª Secção: Livro 85, guichet 1; Livro 86, guichet 2; Livro 87, guichet 3; Livro 88, guichet 4; Livro 89, guichet 5; Livro 90, guichet 6; Livro 91, guichet 7; Livro 92, guichet 8; Livro 93, guichet 9; Livro 94, guichet 10; Livro 95, guichet 11.

Na 2ª Secção: Livro 310, guichet 1; Livro 311, guichet 2; Livro 312, guichet 3; Livro 313, guichet 4; Livro 314, guichet 5; Livro 315, guichet 6; Livro 316, guichet 7; Livro 318, guichet 8; Livro 319, guichet 9; Livro 320, guichet 10; Livro 324, guichet 11; Livro 317, guichet 12.

Na 3ª Secção: M. A. Proença — restituição.

PAGAMENTOS PARA O DIA 19 DE JULHO DE 1938

Na 3ª Secção: Theodor Wille & Cia. Ltda. — International Harvester Export Co.

DERMOFLORA
APPROVADO PELO D. N. S. PUBLICA
Sabonete antiseptico, indicado nas irritações da pelle, comichões, frieiras, eczemas, etc.
Preparado exclusivamente com plantas medicinaes
FORMULA DO DR. MONTEIRO DA SILVA
Producto da Flora Medicinal
J. Monteiro da Silva & Cia.
RUA DE S. PEDRO, 38 — RIO DE JANEIRO
A' venda em todas as pharmacias e drogarias

Escolas! Escolas!

O Governo Federal está preparando um plano de cooperação com os governos estaduaes, "afim de se conseguir uma diffusão ampla e efficiente do ensino primario no Brasil". E' esta a noticia que se vehiculou e já se commentou. O problema da educação primaria é, sem duvida alguma, fundamental. Mas, apesar disso, elle sempre foi descurado pelos nossos governos. Sómente, de certo tempo para cá, os nossos homens publicos se tem preoccupado com o assumpto, isto mesmo sem uniformidade e sem um rythmo seguro, que possam dar ao ensino das crianças uma orientação sadia e capaz de preparal-as convenientemente para as lutas da vida publica.

O maior impulso da instrucção primaria, nestes ultimos annos, deve-se, sem contestação, á propaganda tenaz e constante de associações particulares e, entre ellas, a Cruzada Nacional de Educação, a cuja obra benemerita os governos estaduaes têm emprestado o maior e mais efficiente amparo official. Ha poucos dias commentamos o relatorio apresentado pelo illustre presidente daquella instituição, do qual se evidencia que em 1936 foram installadas, em todo o Brasil 830 escolas e em 1937, um numero bem superior, attingindo 2.668, cujas matriculas subiram a 72.424 alumnos.

* * *

Fialho de Almeida, commentando, em 1910, a reforma do ensino em Portugal, declarou que "a escola primaria é a universidade dos simples". Bella phrase a do illustre escriptor lusitano. Os simples são os que ainda estão na edade em que o mal não é ainda comprehendido. São os que estão na edade de serem conduzidos pelo bom caminho, e só a escola póde moldar os pequenos sêres, illuminando-lhes as intelligencias e preparando-lhes o caracter. Porque a escola não deve ser apenas o professor ou a professora leccionando o A B C, ensinando geographia ou a Historia da Civilização. A Escola é o exemplo do mestre, é a prégação da moral, é o sentido religioso da nossa tradição, é a condemnação do mal, das más companhias, das más leituras. E' a apologia da virtude, do patriotismo, da bondade, do sacrificio de um pelo bem collectivo e da collectividade em beneficio da patria. Tudo isso faz parte da escola, no bom sentido.

O problema da educação primaria é, fóra de duvida, complexo. Não deve, portanto, ser estudado com precipitação e resolvido com meias-tintas. Exige do governo muita attenção cuidadosa, desde o predio escolar até a escolha do professor. Tudo deve passar sob suas vistas. Aliás, aqui no Rio a questão tem sido conduzida muito bem, desde a reforma Fernando de Azevedo, que arrancou o ensino primario da rotina em que se arrastava, dando-lhe novos rumos, rumos modernos e scientificos.

* * *

Pelos Estados — mormente no interior — o ensino ainda é retardatario. E' para lá que se devem fixar as vistas do Governo Federal na execução do plano de cooperação com os Estados. Penetrar no coração do Brasil, nessa marcha para o centro que marcará uma éra victoriosa para a Nação, é o caminho indicado. Escolas pelas cidades, pelas villas, pelas aldeias. Escolas por toda parte. Escolas. Escolas. Escolas. E' esse um programma de contsrucção que terá os melhores frutos para a prosperidade da nossa terra e para a formação de um povo capaz de amar, conhecer, e compreender a sua patria.

Sciencia e Mystificação

Helena Normantaon
(CHRONISTA NORTE-AMERICANO)

As primeiras tentativas de interpretação da linguagem das estrellas foram feitas em Babylonia. Passaram depois aos gregos e romanos ao oeste e, em seguida, aos hindús e chinezes. Na Edade Média, a astrologia pareceu ter sido mais ou menos olvidada, mas os arabes a reviveram, passando-a aos hespanhoes, através dos quaes penetrou ella na Europa medieval.

Logo foram os astrologos figuras familiares nas côrtes européas. Até pessoas de grande cultura como o imperador Frederico II, o maior intelligencia entre todos os imperadores do Sagrado Imperio Romano, e a rainha Isabel, tinham astrologos em suas côrtes. Sabemos muito bem que importancia Isabel dava ás predições do doutor Dee.

Mas, de qualquer modo, os melhores genios literarios do seu reino não nos deixaram illusões sobre a opinião que tinham a respeito do assumpto, quando deixam escapar estas palavras da boca de Cassio:

— "A culpa, querido Bruto, não é das nossas estrellas, mas de nós mesmos, que somos uns torpes".

A astrologia dos antigos babylonios era praticamente uma parte de sua religião, um assumpto que estava nas mãos do clero. Por meio do estudo dos corpos celestes deduziam quaes seriam os designios de Deus ao governar este mundo. Olhavam para as estrellas como personificações de suas diversas divindades.

Entretanto, ao mesmo tempo que a astronomia parecia se adeantar no Septimo Seculo A. C. com Thales, de Athenas, a astrologia ia se tornando mais complicada. Appareciam muitas escolas para o seu estudo, mas em logar de servir de guia para as questões religiosas, e para a felicidade da nação, começou a utilizar-se para a predição de assumptos pessoaes, sendo geralmente preparados os horoscopos para as celebridades da época.

Para illustrar a actual importancia da crença na astrologia, pode ser citado o exemplo dessa senhora de Vienna que, em abril de 1936, abandonou o marido depois de dez annos de vida conjugal, allegando que havia descoberto por meio do seu horoscopo que era incompativel com elle.

Muitas revistas norte-americanas inserem annuncios nos quaes se promette revelar aos leitores a sua vida passada e a futura. Na realidade, os astrologos norte-americanos não deram ainda nenhuma prova brilhante do seu talento. Quando nasceu o primeiro filho de Lindbergh, o infortunado "baby" que teve tão tragico fim, as secções astrologicas da imprensa dos Estados Unidos abundaram em prophecias de longa vida e maravilhoso futuro de prosperidade para o recemnascido!

Talvez os aspectos mais curiosos da actual moda astrologica sejam, em primeiro logar, que as pessoas que professam a religião christã consigam conciliar a crença na astrologia com os principios de sua fé, e em segundo logar, que não peçam nenhuma verdadeira prova scientifica.

Recentemente era possivel ler-se uma serie de predições num jornal francez Advertia-se que a senhora X, que certa tarde estaria sob o controle de Marte, o deus da guerra, o melhor que poderia fazer era ficar em casa, sem arriscar-se a pôr-se em contacto com ninguem, afim de evitar altercações.

Agora supponhamos que a senhora X seja catholica. Naturalmente o seu confessor ou guia espiritual lhe dirá que nessa tarde e em todas as demais só poderá estar sob o controle de Deus Todo Poderoso, e que nenhum outro deus existente poderá ter influencia sobre ella.

Supponhamos, ao contrario, que a senhora X seja protestante ou israelita: por ventura o seu pastor ou rabino não lhe dirá o mesmo?

Verdadeiramente, poderá haver alguem em nossa época que se proponha com sinceridade a erigir um templo a Marte para que elle lhe seja propicio?

Julgaramos que esse culto havia terminado com o paganismo dos romanos, mas parece que estavamos equivocados... A senhora X deve permanecer em sua casa numa determinada tarde, ainda que com isso perca a culminação de suas aspirações na vida, somente porque um deus pagão, cuja existencia ninguem toma a serio, vae tel-a nesse dia sob o seu controle!

Se a advertencia de permanecer encerrada fôra salutar, teria que ser egualmente applicada a todas as demais pessoas, especialmente a todos os milhões que entraram na vida no mesmo dia que a senhora X. Assim, uma jornada de encerramento e de paralysação das actividades poderia salvar o mundo do anniquilamento total!

Outro enygma é constituido pela completa ausencia de verificação em qualquer sentido em que possa ser aceita pelos homens de sciencia. Difficilmente se poderia exprimil-o melhor do que como o fez o senhor R. J. Gokhale num recente artigo publicado em "Mahratta":

"Deante da affirmação dos astrologos de que as estrellas demonstram as épocas favoraveis ou desfavoraveis, pergunto: Podem os astrologos prognosticar correctamente e demonstrar que a ventura começa na época determinada por elles como favoravel, provando que o emprendido na época annunciada por elles como inadequada não teve exito? Qual é a evidencia de tudo isto?

A assim chamada evidencia consiste em mencionar felizes predições, sómente "depois de haver-se confirmado"... E isto não pode ser considerado como uma evidencia. A unica prova aceitavel consistiria em que a astrologia offerecesse para julgamento ás suas predições muito antes de occorrerem os factos, demonstrando que a quantidade de prophecias realizadas está acima do que pode ser devido á casualidade, ou ao simples calculo do sentido commum.

Não seria esta uma prova efficaz?".

Todos conhecemos, naturalmente, os acertos e os equivocos dos astrologos. Por exemplo, sabemos pela imprensa que o congresso de astrologos reunido o anno passado nos Estados Unidos foi unanime em sua asseveração de que Roosevelt voltaria a ser presidente, nas novas eleições. Neste caso havia, mathematicamente, cincoenta por cento de probabilidades de acertar, visto que os candidatos com grande possibilidade de exito eram apenas dois.

Juntemos a isto o facto de que Roosevelt tinha já o seu prestigio e que, embora não fossem suas medidas extremas do agrado das minorias ricas, agradavam, em compensação, a maioria absoluta da nação, composta das classes proletarias e mesmo das classes médias.

E' assombroso pensar que, mesmo se realizando essa predição, possa ser ella considerada como um triumpho para a astrologia.

Mas é indiscutivel que esse exito beneficiou grandemente o charlatanismo; em compensação, se a casualidade houvera feito que a prophecia falhasse, podemos estar seguros de que nunca teriamos ouvido falar do fracasso... pelo menos por parte dos astrologos!

O verdadeiro remedio contra a astrologia está num serio e determinado esforço para pôr ás claras os seus pseudos-scientistas, que são tão vulneraveis ao ataque, tanto do ponto de vista da religião quanto da sciencia.

Tambem o medico, no mais alto sentido da palavra, tem um verdadeiro interesse na riqueza mental da raça, e no desmascaramento da mentira. A elle cabe a tarefa nobre de despertar as intelligencias neste sentido, trabalho que ha de ser lento, mas que será seguro.

TOPICOS

A QUESTÃO DO TRAFEGO

O chefe de Policia acaba de designar o sr. Edgard Estrella para proceder a revisão geral do trafego desta capital. A iniciativa é das que merecem francos e calorosos applausos, em principio. Dizemos em principio porque todas as tentativas até hoje realizadas no sentido de resolver mesmo pequeninas questões do trafego sempre resultaram infrutiferas. Ahi está a prova na velha historia da passagem dos omnibus pela Avenida Rio Branco. No começo a coisa pareceu facil, depois continuou no que era. Tambem a questão do trafego de bondes, em volta, pela rua Senador Euzebio, continua a não merecer attenção da Inspectoria, a despeito de constantes reclamações da imprensa.

A revisão de que está encarregado o sr. Edgard Estrella é uma necessidade. E esta necessidade não pode passar sem um merecido adjectivo qualificativo: urgente. Dessa maneira, é de esperar que o sr. Estrella, com a operosidade e competencia que todos lhe reconhecem, produza um trabalho perfeito e capaz de descongestionar o trafego da cidade. O Rio precisa dessa providencia. Mas que seja uma medida completa, radical e definitiva, porque palliativos não resolvem o angustioso problema.

O ESTADIO NACIONAL

ESTA' no cartaz da publicidade a construcção de um Estadio Nacional. Partiu a iniciativa do sr. Attila Soares, secreario do Interior do municipio. O desenvolvimento sempre crescente dos nossos sports e a repercussão que elle teve no estrangeiro colloca aquella iniciativa na condição de um dever dos poderes publicos.

Foi comprendendo esse dever que o sr. Attila Soares lançou as bases da idéa que já teve o melhor acolhimento por parte dos nossos clubs sportivos. Ainda hontem houve uma grande reunião, na qual o assumpto foi amplamente debatido, em ambiente de franca cordialidade.

Resta, agora, a escolha do local. A lembrança de serem aproveitados os terrenos do antigo Derby Club foi magnifica. Não sómente a area é larga, como existe facilidade de communicações com o centro da cidade.

O que todos desejam é que a idéa não morra. Procura-se obter o apoio do chefe do governo e este, de certo, não o negará, cioso como é o sr. Getulio Vargas do engrandecimento do Brasil.

O RYTHMO POLITICO DO CONTINENTE

UM trecho do discurso do presidente Getulio Vargas, pronunciado em Minas Geraes: "A sancção implacavel dos factos demonstrou que o Brasil, isto é, a consciencia viva da Nação, rebelle as ideologias exoticas e prefere seguir o rythmo politico do continente, aperfeiçoando e adaptando a organização estatal aos imperativos da sua formação historica".

O rythmo politico do continente é a pratica permanente da democracia. Evidentemente, as condições sociaes do momento universal, determinaram sensiveis modificações nas formulas democraticas, afim de adaptal-as "á nossa formação historica". As modificações implantadas com o Estado Novo não prejudicaram as linhas mestras do nosso systema democratico. Apenas expurgaram-no de defeitos que lhe vinham preparando e destruindo a segurança. O paiz, disse muito bem o presidente Getulio Vargas, repelle os extremismos. Repelle-o por força das suas tradições, da sua historia, da herança que recebeu dos seus fundadores. E as nossas tradições estão enquadradas no rythmo politico do continente. Desse rythmo não sairemos e com elle conquistaremos um logar ao sol deante do mundo.

HUMILHANTE!

UM telegramma de Roma informa que Mussolini vae baixar um decreto prohibindo o trabalho dos engraxates nas ruas das cidades italianas, por julgar humilhante e servil para um fascista limpar em publico os pés alheios. Adeanta o despacho que os actuaes engraxates serão aproveitados em outros empregos.

Parece-nos que o Duce não está muito certo na sua concepção sobre o trabalho humano. Não ha trabalho humilhante quando elle é honesto e revela no homem humilde o nobre desejo de ganhar a vida. De accordo com o pensamento do chefe do governo italiano devem tambem ser humilhantes e servis os trabalhos dos lixeiros e muitos outros nas mesmas condições.

Deve ser, entretanto, louvada a iniciativa de Mussolini de aproveitar os ex-engraxates em outros empregos...

Agora o caso tem ainda um outro aspecto: o fascista é fascista na Italia e fóra della. Não sabemos, ainda, como os patricios de Mussolini, engraxates nesta cidade, receberão a providencia do chefe. Submetter-se-ão ao decreto? Continuarão no seu trabalho? Julgar-se-ão humilhados com a profissão?

Commissão Brasileira de Cooperação Intellectual

Sob a presidencia do sr. Miguel Osorio de Almeida reuniu-se, hontem, no Itamaraty, a Commissão Brasileira de Cooperação Intellectual. Compareceram os seguintes membros: srs. Mucio Leão, Austregesilo de Athayde, Philadelpho de Azevedo James Darcy, Oswaldo Orico, Adhelmar Tavares, Goulart de Oliveira, Elmano Cardim, consul geral Henrique Pinheiro de Vasconcellos, conselheiro de embaixada Bueno de Prado, chefe do Serviço de Cooperação Intellectual do Ministerio das Relações Exteriores, chefes de Serviço, funccionarios do Itamaraty, pessoas da nossa sociedade e jornalistas.

Dando inicio á primeira parte da sessão, o sr. Miguel Osorio de Almeida declarou ser aquella uma reunião de saudade, pois nella seriam evocadas as saudosas figuras de tres membros da Commissão, recentemente fallecidos: Alcides Bezerra, Alberto Betim Paes Leme e o conde de Affonso Celso. Apóóós recordar Alcides Bezerra e Alberto Betim Paes Leme, passou a palavra ao sr. James Darcy que, erguendo-se, enalteceu a personalidade do conde de Affonso Celso. Começou o orador por affirmar a grande veneração que sentia por tão grande figura brasileira, veneração que não lhe permittia falar sentado. Após se referir em breves palavras á vida juridica do conde de Affonso Celso, o sr. James Darcy passou a recordar a sua obra literaria e leu aos presentes um pequeno poema do illustre morto composto no inicio de sua vida. Terminou declarando ser elle "a lampada que illuminaria os trabalhos da Commissão" e que assim fosse para que ella crescesse sempre mais e mais.

Uma prolongada salva de palmas acolheu a oração do sr. James Darcy, finda a qual, o sr. Miguel Osorio de Almeida suspendeu a sessão por dois minutos. Ao voltarem os membros da Commissão aos seus logares o sr. Miguel Osorio de Almeida leu a ordem do dia, de que constava a idéa de um livro sobre o Brasil, suggestão do sr. Oswaldo Aranha, ministro das Relações Exteriores. O livro será escripto por brasileiros, havendo apenas a contribuição de um estrangeiro, indicado pelo sr. Osorio de Almeida — Georges Dumas, a quem caberá escrever sobre o thema "A Alma Brasileira". Esse livro se dividirá em varios capitulos de carca de trinta paginas cada um, capitulos que, segundo ficou estabelecido, receberão os seguintes titulos: Geographia Physica, Geographia Humana, Natureza Brasileira, Historia, Ivolução Social, Politica, Direito, Tradições e Evoluções Juridicas, Finanças, Economia, Evolução Racial, Sciencias e Letras, Bellas Artes, Imprensa, O futuro do Brasil e a Alma Brasileira. O projecto foi discutido largamente, não sendo ainda essa organização definitiva. Findos esses debates, o sr. Miguel Osorio de Almeida deu por encerrada a sessão.

EXPORTAÇÃO DE CONSERVAS DE CARNE DA POLONIA

A producção de conservas de carne, chucrus e jambons, constituem um ramo relativamente novo na industria poloneza, pois que começaram em 1924 com a cifra de 172 toneladas. Em 1933 essa exportação passou para 478 toneladas e em 1936 para 1.569 toneladas. No anno findo a cifra attingiu o seu maximo consignando 3.739 toneladas. Os productos referidos que encontram especial mercado na Inglaterra e nos Estados Unidos, vão tendo acceitação em outros mercados, já tendo sido experimentados com exito no Brasil.

TRAFICO DA FROTA MERCANTE POLONEZA

O primeiro trimestre do anno de 1938 marcou um novo accrescimo do trafico da frota mercante poloneza. Conforme resulta das estatisticas que acabam de ser publicadas, os vapores das companhias polonezas em circulação, transportaram 171.067 toneladas de mercadorias, contra 166.127 no curso do periodo correspondente em 1937. A construcção de novas unidades, principalmente as destinadas ao transporte de carvão e madeiras, determinarão, sem duvida, um augmento sensivel no commercio polonez com o exterior, por isso que são dispensados os transportes de intermediarios, geralmente com augmento dos fretes.

Estatisticas Economicas da Liga das Nações

PRODUCÇÃO INDUSTRIAL

O Boletim quinzenal de divulgação da Liga das Nações, recebido pelo Serviço de Imprensa do Ministerio das Relações Exteriores, informa que a producção industrial foi, durante o primeiro trimestre do corrente anno, inferior de 8,5% ao ultimo trimestre de 1937 e de 14% aos primeiros tres mezes do anno passado.

A producção industrial diminuiu ligeiramente na Europa ficando, porém, superior ao que ella era ha um anno. Na America do Norte a producção industrial caiu de 30% no mesmo periodo.

Entre os principaes paizes industriaes, a situação se manteve a mesma, depois do ultimo trimestre de 1937, notadamente na Allemanha, Italia, Reino Unido e Suecia. Constata-se um afrouxamento na Tchecoslovaquia, Belgica, Japão, Canadá e sobretudo nos Estados Unidos do Norte. Não ha modificação na situação da França.

INDUSTRIA DE CONSTRUCÇÕES

A actividade da industria de construcções, comparada com o que foi durante o mesmo periodo do ultimo anno, tem sido, nestes ultimos mezes, mais intensa na Argentina, Australia, Allemanha, Nova Zelandia, Paizes Baixos, Suissa e Uruguay.

Soffreu, porém, certa diminuição na Belgica, Canadá, Colombia, França (excepto Paris, Hungria, Italia, Palestina, Polonia, Reino Unido e Estados Unidos da America do Norte.

AUTOMOVEIS

Em 1937, a producção mundial de automoveis foi de 6.336.000. Em 1929, quando a producção era quazi a mesma, os Estados Unidos concorriam com 85% do total. No ultimo anno, porém, a producção norte-americana attingiu, apenas, 76% da producção mundial.

Comparando-se á estatistica de 1929, a Allemanha actualmente elevou ao triplo a sua producção emquanto o Reino Unido conseguiu o dobro da sua. Na Italia a producção de automoveis tem sido quasi a mesma e na França ha uma baixa de 21%.

O desenvolvimento da industria automobilistica tem sido quasi o mesmo ou superior a do ultimo anno na Allemanha e Italia, tendo diminuido ligeiramente no Reino Unido, sendo grande a quéda, após dezembro de 1937, nos Estados Unidos da America e Canadá.

IMPORTAÇÕES

O valor ouro do commercio mundial foi inferior de 16,3% á situação de abril de 1937.

As importações mundiaes diminuiram de 220 milhões dos antigos dollares-ouro; nos Estados Unidos essa diminuição foi de 74 milhões, no Reino Unido de 17,5 milhões, na França de 16,5, na Allemanha de 12, na Belgica de 11, na Italia de 9,5, no Japão de 9, nos Paizes Baixos de 8, na China de 7,5, na Suissa de 6, nas Indias de 4,5. As importações na Africa e na America latina se têm mantido no mesmo nivel. Augmentaram em diversas partes da Oceania.

EXPORTAÇÕES

O volume das exportações mundiaes foi, em abril do anno vigente, de 203 milhões dos antigos collares-ouro, importancia inferior á situação de abril do ultimo anno.

Essa diminuição foi na Argentina de 27 milhões, na Allemanha de 17, no Reino Unido foi de 15, na Belgica de 11,5, nas Indias de 10, na França de 9, na Nova Zelandia de 7, nos Paizes-Baixos de 6, na União Sul Africana de 5,5, na China, Egipto, Italia e Japão de 4.

As exportações da America do Norte têm permanecido estaveis.

Augmenta a Producção Brasileira de Ferro

Segundo o "Boletim Economico" do Ministerio das Relações Exteriores, a producção brasileira de ferro vem, nesses ultimos annos, apresentando um augmento impressionante, como se póde ver pelos dados que se seguem: em 1925 produzimos 30.040 toneladas de ferro gusa, 283 de ferro laminado e 7.559 de aço; em 1930 a nossa producção de ferro gusa foi de 33.305 toneladas, tendo a de ferro laminado attingido a 25.895 toneladas e a de aço a 20.985 toneladas; em 1933 foram produzidas 46.774 toneladas de ferro gusa, 42.362 de ferro laminado e 53.567 de aço; em 1934 a producção de ferro gusa attingiu a 58.559 toneladas, a de ferro laminado a 48.099 toneladas e a de aço a 61.675 toneladas.

A producção em 1937 foi a seguinte: ferro gusa, 97.390 toneladas; ferro laminado, 71.419 toneladas; aço, 76.430 toneladas.

As jazidas brasileiras de ferro dispõem de um potencial de 15 bilhões de toneladas metricas de minerio, equivalentes a nove milhões de toneladas de metal de teor riquissimo. No dizer de Walter Schmidt, essa quantidade de ferro é sufficiente para supprir "todas as necessidades do mundo inteiro durante varios seculos".

O TEMPO

PREVISÕES PARA O PERIDOS DAS 18 HORAS DE HONTEM ATE' AS 18 HORAS DE HOJE

Districto Federal e Nictheroy: Tempo — Instavel com chuvas. Temperatura — Em declinio. Ventos — De oeste e sul, com rajadas bastante frescas.

Estado do Rio de Janeiro: Tempo — Instavel com chuvas. Temperatura — Em declinio.

Previsões validas para o trajecto da estrada de rodagem Rio-São Paulo, das 18 horas de hontem até as 18 horas de hoje

Tempo — Instavel com chuvas. Temperatura — Em declinio. Ventos — De quadrante sul, com rajadas bastante frescas.

DIARIO CARIOCA

EXPEDIENTE
Propriedade da S. / A. DIARIO CARIOCA

DIRECTORES:
Horacio de Carvalho Junior
J. B. Martins Guimarães

CHEFE DA REDACÇÃO
Danton Jobim
Endereço telegraphico: DIARIO CARIOCA — Telephones: Gabinete do Director 22 3023 — Administração, 22 - 3035 — Redacção, 22 - 1559 e 22 - 2922 — Officinas, 22 0824 — Assignaturas, 22 3018 — Gravura, 22 1735

PUBLICIDADE, 22-3018

ASSIGNATURAS:

Para o Brasil:		Para o Exterior:	
Anno. . . .	50$000	Anno . . .	100$000
Semestre. .	30$000	Semestre .	55$000

Venda avulsa: Capital, $200; Interior, $300
Aos domingos, $200 — Interior, $300

E' cobrador autorizado o sr. J. L. de Carvalho

INSPECTORES VIAJANTES
Percorrem o interior do paiz a serviço desta folha os srs. Romualdo Perrota e Murillo Macedo, nossos inspectores autorizados.

CORRESPONDENCIA
Toda a correspondencia com valor ou sobre assumptos que entendam com assignaturas e outros de interesse da administração deve ser dirigida ao gerente do DIARIO CARIOCA.

REPRESENTANTE EM B HORIZONTE: OSWALDO MASSOTE

PROXIMAS SAIDAS:

Para a Europa:		Para o Prata:	
C. Grande . . .	30 de Julho	Augustus . . .	2 de Agosto
Oceania	9 de Agosto	P. Giovanna . .	2 de Agosto
Augustus . . .	14 de Agosto	Neptunia . . .	18 de Agosto

n/m "SATURNIA"

Viagem extraordinaria ao Sul da America

PARA O RIO DA PRATA: do Rio de Janeiro, 11 de Dezembro — Santos, 12 de Dezembro.

PARA A EUROPA: de Santos, 22 de Dezembro — de Rio de Janeiro, 23 de Dezembro.

VIAGEM DE RIO DE JANEIRO-GENOVA EM 11 DIAS

Agentes Geraes para o Brasil:

"ITALMAR" — S. A. Brasileira de Empr. Maritimas

RIO DE JANEIRO: AV. RIO BRANCO, 4/6 — TELEPHONE 23-5840

FILIAES: SÃO PAULO — SANTOS — RECIFE — BAHIA — RIO GRANDE — PORTO ALEGRE — VICTORIA

Outra grande victoria da aviação americana

Constitue um acontecimento marcante na historia da evolução aeronautica o memoravel "raid" que o aviador Howard Hughes acaba de realizar num monoplano Lockheed de mesma fabricação dos apparelhos que a Panair vem utilizando ha quasi dois annos em sua linha Rio-Bello Horizonte, obedecendo ao imperativo de utilizar cada typo de avião para o seu meio proprio, uma vez que a diversidade das condições topographicas impõe a diversificação dos typos de aeronaves, especializando-os para cada genero de operações. Não foram outros os motivos por que, depois de acurados estudos, a Aviação Militar brasileira e a Panair, como agora o aviador Hughes, adoptaram essa marca de aviões que, por suas caracteristicas de construcção e performance, prestam-se á cobertura de longos percursos sobre terrenos accidentados.

Para emprehendimentos da natureza do grande "raid" que acaba de ser cumprido, não bastam adaptações de aeronaves proprias a outras performances technicas, impondo-se a escolha de typos apropriados no fim especifico em mira, afim de proporcionar ás operações todas as garantias de segurança e conforto, sabido como é que em aviação a fadiga da tripulação é facto de primordial importancia.

Os aviões Lockeld, conhecidos em todo o mundo pela sua velocidade, robustez, estabilidade e capacidade de carga, possibilitaram aos raidmen superar facilmente todos os records anteriores de velocidade e distancia, tornando quasi ridicula a visão "maravilhosa" de Julio Verne em sua "Volta do Mundo em Oitenta Dias"! Aliás, essas caracteristicas são comprovadas diariamente no Brasil através das operações da Panair na linha mineira e dos serviços da Aviação Militar, no treinamento avançado dos nossos pilotos nos exercicios de bombardeio e vôos a longas distancias, que exigem um typo de avião veloz e robusto.

A comparação das performances do monoplano de Howard Hughes com as dos apparelhos em que o cel. Charles Lindbergh realizou o seu famoso vôo Nova York-Paris em 1928 e mais recentemente com as de outro Lockheed no qual o aviador Post realizou um vôo memoravel em torno da terra em sete dias e horas, mostra o estupendo desenvolvimento da technica aeronautica moderna, proporcionando realizações que ha 10 annos pareciam extremamente remotas, ao mesmo tempo que a existencia de apparelhos de egual marca no Brasil demonstra que as aviações commercial e militar brasileiras conservam-se em dia com as conquistas mais recentes da aero-technica, utilizando equipamento efficiente e modernissimo.

Não ha duvida nenhuma que o periplo aereo do globo em pouco mais de quatro dias, agora realizado, assignala, mais do que o simples arrojo do piloto que o tentou e executou com uma precisão mathematica, a alta perfeição technica da construcção aeronautica de nossos dias, produzindo aeronaves da categoria dessa que realizou o grande vôo através de tres continentes e de dois oceanos, sob as mais diversas condições de tempo ao longo do immenso trajecto.

NÃO TERIA ESQUECIDO ALGUMA COISA?

A filhinha está dormindo, após todo um dia de estudo ou de adoraveis travessuras. Numa natural manifestação de carinho, zelosa pela sua saude, lá vae a mamãe ageitar as cobertas. Foi assim o dia todo. Attenção. Cuidados. Mas sua filhinha teria escovado os dentes, ao deitar-se? Estará sendo protegida contra a carie e contra os tormentos e perigos que ella pode acarretar? Forme seus filhos no habito salutar de, tres vezes ao dia, escovar os dentes com ODOL, o dentifricio que embelleza e faz a asepsia perfeita da bocca. E leve-os a visitar, duas vezes ao anno, o seu dentista.

1.º) Inicio da carie no esmalte — 2.º) A carie attinge a dentina — 3.º) Este pús póde envenenar todo o organismo

Para a protecção completa da bocca: Dentista 2 vezes por anno. ODOL — 3 vezes ao dia.

A Primeira Noite na Prisão

COMO PASSOU-A O MONSTRO JANDYR PAIVA

Novas palestras com a reportagem — A repulsa de um ladrão — A reconstituição do crime no Hospital Evangelico

Jandyr, no xadrez, mantém a mesma attitude de calma e o cynismo que sempre se distinguiu no seu caracter

Jandyr Paiva, o covarde assassino da joven Helena Walsh, incontestavelmente, prende de maneira absoluta a attenção publica.

Sua vida passada de paixões e violencias serviu para que delle se fizesse um juizo quasi que certo, apontando-o como um tarado, digno da repulsa da sociedade da qual de ha muito devia estar afastado.

Sua baixeza de espirito foi muitas vezes comprovada deante de factos monstruosos, e isto em muito auxiliará a decisão dos julgadores de seu crime hediondo.

Os detalhes e antecedentes do crime, por elle mesmo contados em presença das autoridades, são aggravantes terriveis, havendo poucas probabilidades de serem refugadas. Não pode haver comiseração para o monstro deante da brutalidade de seu crime.

A PRIMEIRA NOITE

Após a tarde movimentada de ante-hontem, a delegacia do 17.º districto policial voltou á calma habitual durante a noite.

O reporter dá uma vista de olhos no xadrez da sub-secção da D. G. I., onde se achava recolhido Jandyr de Paiva. O monstro ainda se achava acordado. Conversam os dois. Os mesmos assumptos da tarde são abordados. Acossado pela insistencia do jornalista, que procura tocar em algum ponto vulneravel que ainda exista naquella alma feita para o crime, Jandyr começa a responder ás perguntas formuladas e mesmo a fazer algumas ao reporter.

Entabolada a conversação facil foi ao reporter estudar o caracter baixo de seu interlocutor. Nada o commove. Mesmo o relato macabro do encontro do cadaver, as diversas versões dadas ao caso, e outros pontos impressionantes da tragedia, não o tornam nervoso. Tudo lhe é indifferente.

NÃO TEM MEDO DA MORTE

Um ultimo recurso é tentado. Fala-se na repulsa causada aos advogados que se recusaram a defender-lhe a causa. Fala-se na pena de morte.

Os olhos inexpressivos de Jandyr, pousam entre as grades no reporter e elle faz um movimento de hombros, completando:

— Não tenho medo da morte. Helena morreu e para mim tudo acabou.

A seguir, como que possuido repentinamente de uma vontade irresistivel de falar, passa a lamentar sua pobre mãe, (a mesma que ha algum tempo tentou matar, que lhe aconselhava perseverança aqui na capital da Republica, em todas as cartas que lhe escrevia.

A REPULSA DE UM LADRÃO

Foi tal a aversão causada pelo crime que mesmo na classe dos "fóra da lei", Jandyr é tido como monstro e repellido.

Basta para tal, relatar o facto occorrido no proprio districto, onde tambem se acha recolhido o ladrão Abelardo Abel da Silva.

Tendo Jandyr desprezado o resto do jantar que o delegado Carlos Toledo havia mandado buscar, Abel sem saber a quem o mesmo pertencia, delle se apossou para uma hora em que a fome apertasse. Sabedor porém de que a comida passára pelas mãos de sangue do matador de Helena, o ladrão, tomado de repulsa, jogou-a fóra.

A RECONSTITUIÇÃO

Era desejo das autoridades encarregadas do inquerito fazer, no dia mesmo da apresentação do criminoso, a reconstituição do assassinio. Factores, porém de ordem technica, impediram-nas de tal, ficando a mesma marcada para terça-feira proxima.

Ulceras-Varizes e eczemas das Pernas. Especialista DR. JOAQUIM SANTOS

Cura sem repouso, sem operação e sem dôr. SAO JOSE', 67 - 4.º — De 2 ás 6 —

BEBAM CAFE' GLOBO O melhor e o mais saboroso

BOM ATE' A ULTIMA GOTTA!!!

Guardem as capas que têm valor.

O commando do destacamento de Matto Grosso

Assumiu o commando do Destacamento de Matto Grosso, o 1º tenente Silas de Cerqueira Leite, em substituição ao seu collega Tindaro Pereira Dias.

Joias de Occasião

Compra, Vende e Troca Joias usadas

JOALHERIA FERRAZ

RUA 7 SETEMBRO, 206 — TEL. 42-2438

ESQUINA DA PRAÇA TIRADENTES

OURO paga-se ao CAMBIO

O maior caçador de Buffalos

FALLECEU O MAJOR J. J. BOSMAN

CIDADE DO CABO, 16 — O conhecido caçador sul-africano, major J. J. Bosman, conhecido como "Buffalo Bosman" em consequencia dos numerosos buffalos que abateu, morreu dos ferimentos recebidos de um desses animaes, na Africa Portugueza Oriental.

Bosman seguia a pista do animal, na quinta-feira, quando este subitamente o atacou, ferindo-o. O caçador foi transportado em caminhão para o hospital da aldeia mais proxima, a cento e sessenta milhas de distancia, onde veio a fallecer. — (United Press).

Mais Um Crime Barbaro?

Ao que presume a policia do 28.º districto, o funccionario da Central teria morto a esposa para casar-se outra vez

Laura da Silva Aze que se presume ter sido assassinada pelo proprio esposo

A noite de ante-hontem passou-a a policia do 28º districto em diligencias intensas, tendentes a esclarecer de maneira completa o crime occorrido no logar denominado Caróba, na estrada Rio-São Paulo, entre as estações de Senador Vasconcellos e Campo Grande.

Logo ás primeiras investigações, soube-se que Laura da Silva Eze, a victima, a ultima vez que fôra vista com vida, estava de braço com seu marido, o funccionario da Central do Brasil Heraclydes Eze, de quem se achava separada, e que a procurava constantemente com propostas de paz.

Em diligencias posteriores, veio o commissario Marques a descobrir que Heraclydes tinha uma noiva, empregada da fabrica de Bangu', e que havia promettido casar-se dentro de breves dias. Para tal, era necessario que sua esposa viva, desapparecesse, o que aconteceu.

Dado o desapparecimento de Eze, a policia está convicta de que foi elle o assassino.

As autoridades estão colligindo provas sufficientes para processar Heraclydes logo que seja encontrado e preso.

A moça namorada do supposto assassino, intimada a prestar declarações á policia, disse que na noite em que se presume tenha occorrido o facto, Heraclydes, como de costume, chegou á sua casa, cerca das 20.10. Trazia sob o braço uma garrafa embrulhada.

Perguntado o que era aquillo, respondeu ser veneno, despertando por isso o terror na moça, que, pegando no frasco, arremessou-o no quintal.

Pouco depois, declarou elle ter de ir dormir cedo, pois teria de embarcar na manhã seguinte para Itaócara, cidade fluminense.

Desde esse dia, não mais appareceu.

Um bloco de Antimonio pesando 10 kilos

JOÃO PESSOA, 16 — Esteve reunido o Conselho Regional de Geographia. O sr. Leon Clerot propoz organizar mais uma selecção de amostras de rochas, trabalhando presentemente para doál-as ao Conselho devidamente classificadas. Approveitando a opportunidade, adeantou ter conhecimento de concorrencias de ouro, em Serraria e de antimonio, em Sapé. No primeiro desses municipios fôra encontrada uma pepita de ouro encrustada em outros materiaes, Com relação ao antimonio, informou que certo habitante desse municipio, durante os trabalhos da abertura de uma cacimba, descobriu um bloco desse mineral, pesando cerca de 10 kilos. Accrescentou que irá proceder estudos a respeito e que

DOENÇAS DO ESTOMAGO INTESTINOS, FIGADO E NERVOSAS — RAIOS X.

PROF. RENATO SOUZA LOPES

Regimes dieteticos. Obesidade. Diabetes São José, 83-6.º — Tel. 22-7227

O banquete ao interventor do Ceará

A IMPORTANCIA APURADA SERA' DESTINADA AO "LEPROSARIO DE CANAFISTULA"

O dr. Francisco de Menezes Pimentel, interventor no Estado do Ceará, desistindo do banquete que os seus conterraneos e admiradores desejavam offerecer-lhe, enviou aos membros da commissão organizadora a seguinte missiva:

"Presados amigos drs. Jayme Vasconcellos, Luiz Sucupira e Abelardo Marinho. — Confesso-me grato á communicação que me fizeram, que vocês e outros amigos egualmente dedicados e generosos, persistem na resolução de me homenagearem com um almoço no Automovel Club.

Muito me desvanece e penhora essa demonstração de apreço e estima, que pela sua espontaneidade, ha de ficar indelevel entre as mais fortes e jubilosas recordações de minha vida publica.

Permitta-me, não obstante, reiterar pela presente, o appello já por mais de uma vez formulado: — destinar ao Leprosario do Ceará, o producto a ser applicado á homenagem. A reversão que solicito, sobre me deixar mui contente, representa duas attenções de munificencia: — prova de carinho e cordialidade para com o amigo que muito lhes quer e assistencia aos nossos patricios desventurados, que soffrem e padecem segregados da sociedade.

Estou que todos os homenageantes, cuja nobreza de attitudes conheço sobejamente, concordarão de bom grado. Por isso, dando-lhes a segurança de que essa homenagem, ao mesmo tempo que me fala aos sentimentos de gratidão, maior coragem e novos estimulos me dá para consagrar-me aos altos interesses do Ceará, peço aceitarem e transmittir-lhes a expressão de meus sinceros e cordiaes agradecimentos."

Como se verifica, é nobre o gesto do interventor cearense. A commissão espera que todos aquelles que subscreveram a lista de adhesões realizem o devido pagamento.

O novo embaixador brasileiro no Peru'

LIMA, 16 — Apresentou credenciaes o novo embaixador brasileiro no Peru', sr. Luiz Gurgel do Amaral. Durante a cerimonia, o novo embaixador e o general Oscar Benavides, presidente da Republica, trocaram discursos amistosos. — (U.

"... mas com o REO eu economizo ainda mais!"

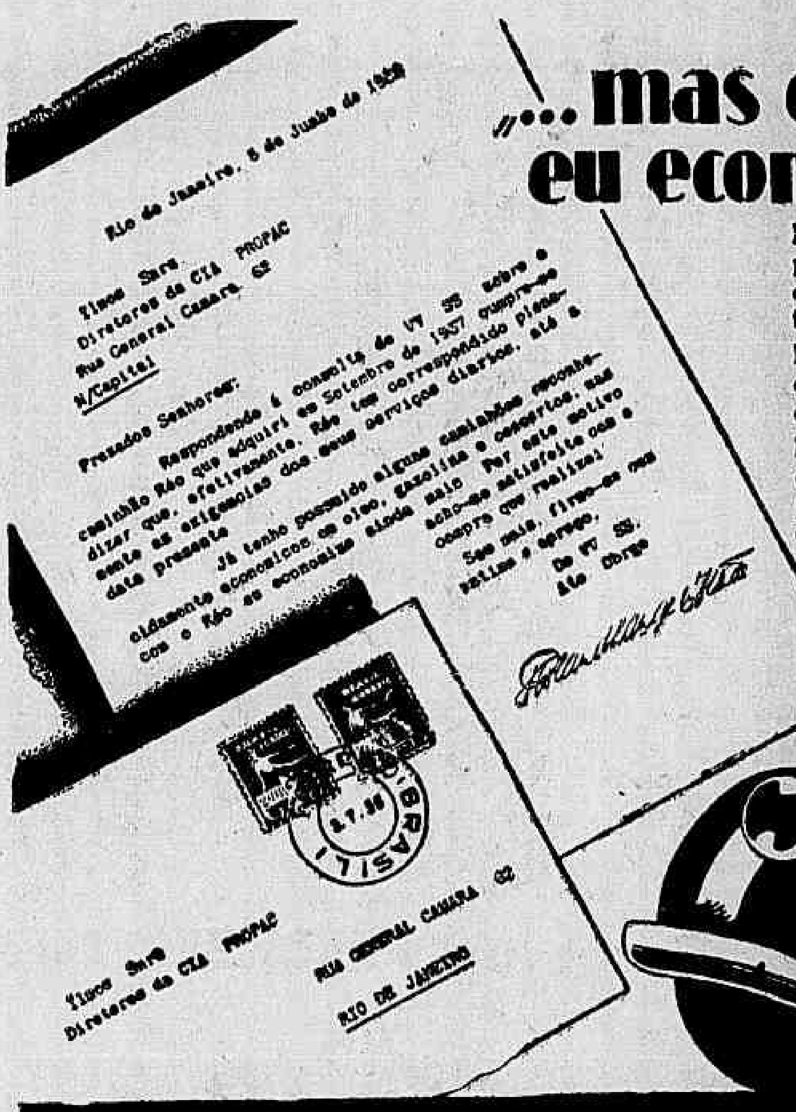

Nos escritorios da Cia. Propac ha inumeras cartas de possuidores do caminhão Réo; e basta apenas qualquer uma delas para comprovar e autenticar a reputação da excelencia do Réo para o transporte de cargas.

Economia pelo seu baixo preço. Economia em oleo, gazolina, em reparos e ainda pelo seu tempo de uso extraordinariamente longo.

Informe-se com o nosso agente sobre os detalhes técnicos do caminhão Réo para o seu serviço. E constante, por sua propria experiencia, a superioridade do Réo em economia, segurança e garantia de funcionamento.

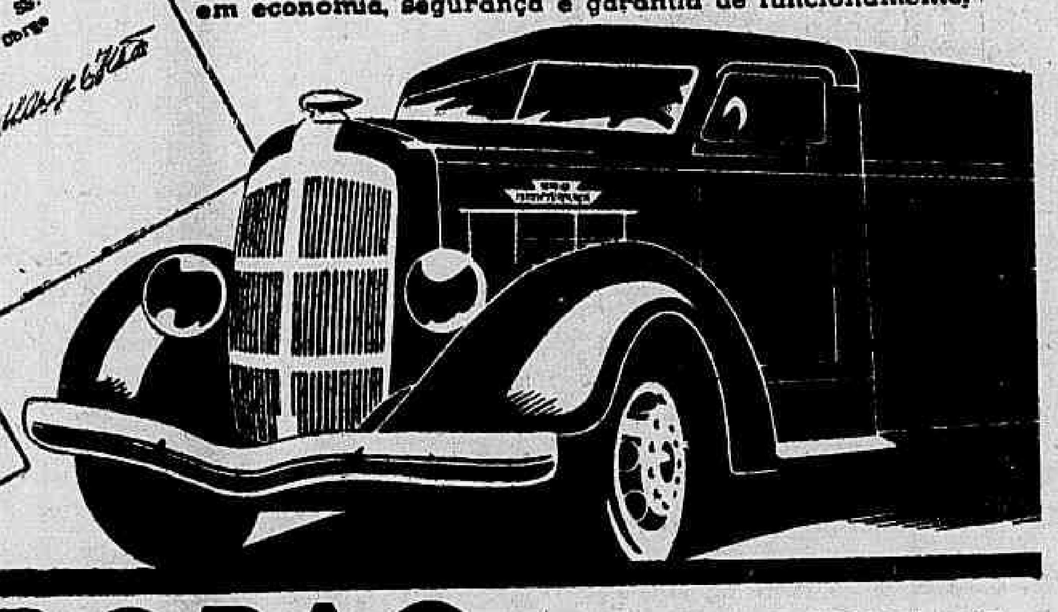

COMPANHIA **PROPAC** AV. OSWALDO CRUZ 95

PUBLIC

Trezentos mil dollares!

HUGHES DECLARA, QUE FOI ESTE O CUSTO DO SEU RECENTE "RAID" EM TORNO DO MUNDO

NOVA YORK, 16 — Pela primeira vez, o aviador Howard Hughes e a tripulação do apparelho em que fez a volta do mundo se separaram, desde o inicio do vôo. Todos foram passar o fim de semana com as suas respectivas familias, ou com amigos, e na quarta-feira proxima reunir-se-ão novamente no jantar que lhes será offerecido no recinto da Feira Internacional. Hughes espera que os outros não desanimem deante da avaliação do custo da expedição, que é de 300.000 dollares. O grande aviador disse que as despesas, não computando o avião, os motores e a gazolina, orçavam em 5.000 dollares, e accrescentou: "O apparelho custou 60.000 dollares, a gazolina foi gratis, os fabricantes Wright fizeram-me presente dos motores, e eu vou ficar com elles". A União do Exercito e da Marinha de Washington conferiu a Hughes, no anno de 1938, a medalha dos azes, que no anno passado coube ao aviador Dick Merrill, que effectuou o vôo de ida e volta a Londres. — (U. P.)

A acção conciliadora do Ministerio do Trabalho

Mais uma conferencia da serie sobre assumptos sociaes trabalhistas promovida pelo Ministerio do Trabalho será realizada, amanhã, 18, ás 20 e meia horas, na séde do Syndicato dos Proprietarios de Padarias e Confeitarias, edificio do "Jornal do Commercio", sala 323.

A conferencia de amanhã será feita pelo sr. Mario Bolivar de Sá Freire, procurador do Departamento Nacional do Trabalho e versará sobre a "Acção Conciliadora do Ministerio do Trabalho". Pelo suggestivo assumpto da conferencia e pela autoridade do conferencista, essa palestra vem sendo aguardada com interesse — e, para assistil-a, são convidados todos os syndicatos e seus associados e todas as pessoas interessadas.

Vae regressar o general Villanova

Regressa amanhã, a Juiz de Fóra, acompanhado de seu ajudante de ordens, o 1 ten. Leonil Nunes de Andrade, o general Amaro de Azambuja Villanova, commandante da 7ª Brigada de Infantaria, que ha dias se encontra nesta capital, a chamado do ministro da Guerra.

ULTIMA HORA SPORTIVA

AMPLA A VICTORIA DE BRASILINO

Liani portou-se brilhantemente — Viriato, Placido e Bahianinho, os vencedores

O espectaculo de hontem, no Estadio Brasil, apesar da excellencia do programma, constituiu um fracasso em materia de assistencia.

Concorreram para isso o máo tempo e, incontestavelmente, a pessima impressão que tem suscitado as reuniões de catch-as-catch-can.

DESCLASSIFICADO ISIDRINHO

O primeiro combate foi travado entre Bahianinho (brasileiro) e Isidrinho (portuguez). No 2º round, este ultimo desferiu, casualmente, um golpe baixo no brasileiro, punindo o juiz, justamente, o foul com a desclassificação.

Arbitrou Angel Ledoux.

EMPATARAM PLACIDO E CEPPI

A segunda peleja da noite offereceu novo confronto entre o portuguez Placido Silva e o argentino Salvador Ceppi.

Confirmando a sua performance frente aos punhos de Schmider, Ceppi foi um antagonista bravo. Não permittiu que Placido desenvolvesse grande actividade. Abusou dos "clinchs", em prejuizo flagrante para o desenrolar da contenda.

No 7º round o portuguez teve uma forte hemorrhagia, decaindo, sensivelmente.

Ceppi melhorou e ganhou os ultimos rounds.

O empate proclamado foi justo. Arbitrou Kid Aubert.

VIRIATO TRIUMPHOU AMPLAMENTE

Pela terceira vez mediram forças Viriato Monteiro e Manoel Blanco.

Novamente a victoria coube ao idolo portuguez, por boa margem de pontos

Arbitrou Rayinundo Leite, que perdoou innumeros fouls do hespalhol.

BRASILINO

O encontro final da sabbatina trouxe mais um explendido triumpho, abatendo por larga margem, em revanche, o italiano Mario Liani.

O campeão brasileiro fez excellente peleja. Do quinto round em deante controlou o combate á sua feição. Mereceu, nitidamente, a decisão do jury.

Mario Liani apresentou-se bem differente da estréa.

Foi, na essencia, um puncher combativo. Valentissimo, resistiu ao castigo infligido por Brasilino. Apesar de sangrando desde o terceiro round, portou-se com brio, fazendo reacções por vezes perigorissimas para o nosso campeão. Foi um adversario temivel.

Dirigiu a luta o juiz Armandinho.

Demonstrações de cirurgia no Hospital Jesus

O PROXIMO PROGRAMMA

Despertando um interesse digno de registo, as demonstrações de cirurfgia que vêm sendo realizadas no Hospital Jesus, proseguirão na semana vindoura.

A actualidade dos casos apresentados tem multiplicado a frequencia inicial de scientistas, medicos, estudiosos e visitantes aos quaes são dedicadas aquellas demonstrações do estabelecimento da Secretaria de Saude e Assistencia, em Villa Isabel.

Para a vindoura semana, segundo communicação do Orgão de Propaganda e Educação, está organizado o seguinte programma:

Segunda-feira, dia 18 — Tuberculose vertebral; Enxerto (Albee). Anest. Narcose; Osteomyelite de ambas as tibias; Sequestrectomia direita. Anest. — Narcose; Hernia inguinal direita; Hennioplastia inguinal. — Anest. Narcose; terça-feira, dia 19 — Apparelhos gessados; Correcção de pés tortos; quarta-feira, dia 20, criptorquidismo direito; Orchidopexia: Anest. Narcose; Ulceras de perna. Osteite de tibia; Preparo de um tubo na parede abdominal. Narcose; Fractura traum. femur. Ulcera na face externa da coxa; Plastica de pello — 1º tempo. Narcose; Tuberculose vertebral; Enxerto (Albee). Narcose; quinta-feira, dia 21 — Visita Geral; sexta-feira, dia 22 — Labio leporino. Fenda palatina; Uranoestafilorrafia. Narcose; Sequelas de paralisia infantil; Tenoplastia dos flexores da perna — Anest. Narcose; sabbado, dia 23 — Apparelhos gessados e Correcção de pés tortos.

Clinica Medico Cirurgica do
Dr. Americo Caparica
CONSULTORIO:
RUA VISCONDE DO RIO BRANCO, 31
Elevador — Telep. 22-2949
Diariamente das 4 ás 7 hs.
RESIDENCIA:
R. PAULO FRONTIN, 103
2.º andar — Tel. 22-7804

A ESTRADA DE FERRO CENTRAL DO BRASIL PROCURANDO ATENDER SEUS CLIENTES:

Estuda tarifas para todos os typos de lotação.

Quanto maior a lotação, mais barato o transporte.

Será uma preciosa colaboração com a Estrada, o estudo de acondicionamentos especiaes, que permittam uma lotação completa.

Desde já, a Central do Brasil dá tarifas mais baratas para as lotações de 40 e 45 toneladas.

No trafego proprio da Central do Brasil, desde que se trate de carregamento de 40 toneladas ou mais, um só remettente póde carregar, no mesmo vagão, duas expedições, ainda que de mercadorias diversas, para destinos differentes, pagando o fréte de cada pela tarifa de lotação e pela maior distancia a percorrer.

Collabore, pois com a Central do Brasil estudando o melhor acondicionamento de sua mercadoria para maior desenvolvimento do trafego e barateamento de seu transporte.

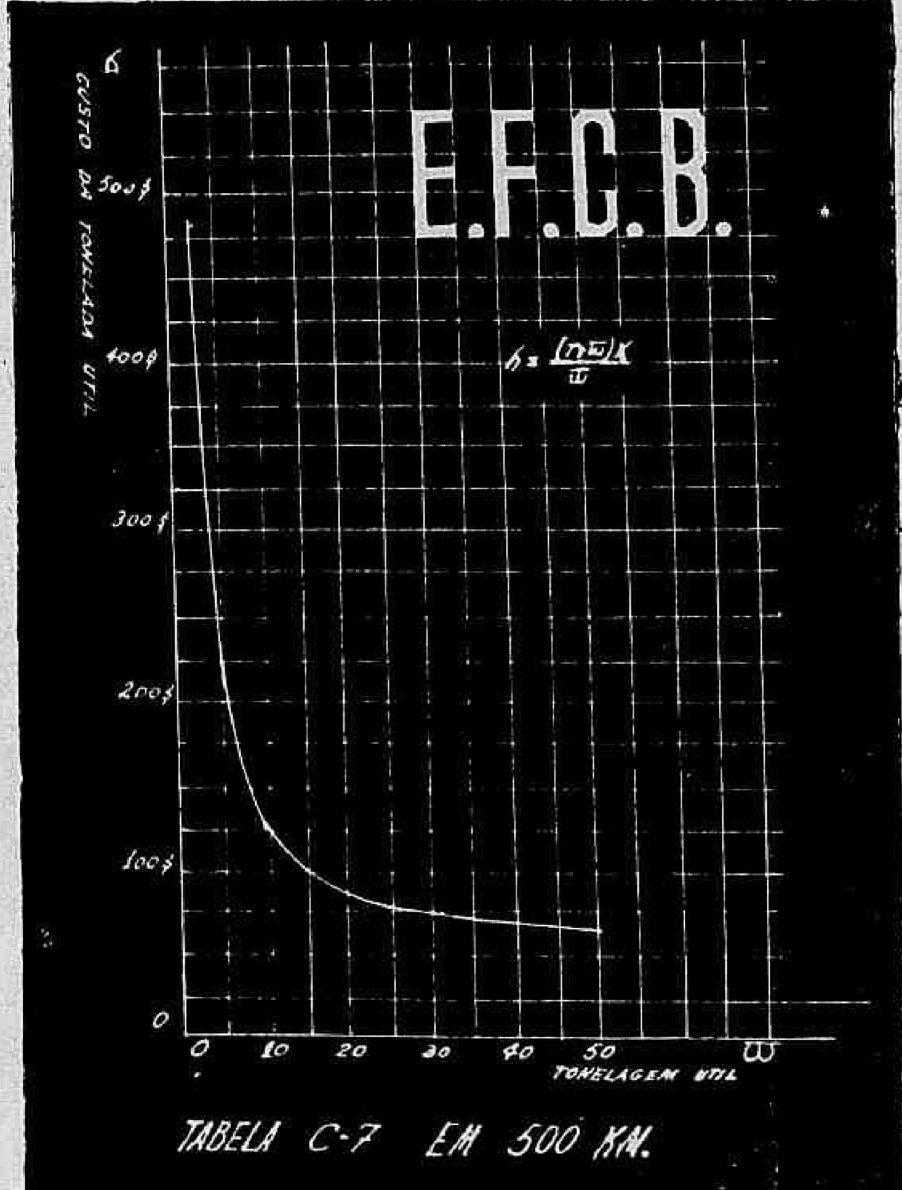

A Direcção da Central está empenhada em augmentar muito a sua velocidade commercial com a ampliação de Centros de Irradiação de Transportes.

Pense sempre nas vantagens que a Central offerece aos exportadores localizados ao longo de sua linha, antes de estabelecer a sua industria.

COLABORAE COM A ESTRADA DE FERRO CENTRAL DO BRASIL.

INFORMAÇÕES: DEPARTAMENTO COMERCIAL DA E.F.C.B.

Avenida Rio Branco — 109 — 6º And. • FONE: 43-0970

QUASI PROMPTAS PARA O TRAFEGO AEREO OCEANICO
AS MAIORES AERONAVES DO MUNDO

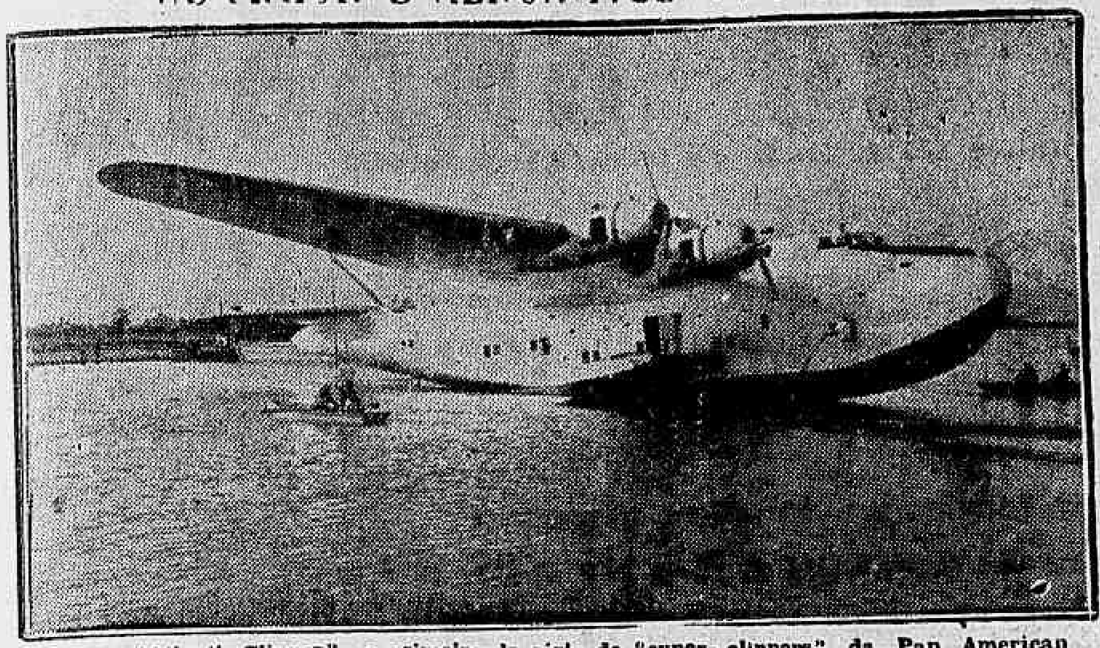

A aeronave "Atlantic Clipper", o primeiro da série de "super-clippers" da Pan American Airways; o maior avião commercial do mundo

Uma das caracteristicas tradicionaes da aviação commercial norte-americana foi e continua sendo a preoccupação de proporcionar aos passageiros e demais clientes das linhas aereas o maximo de segurança, alliado ao conforto maximo. E entre as companhias de navegação aerea dos Estados Unidos nenhuma se mostra mais ciosa dessas tradições do que a Pan American Airways, quer no que se refere ao conforto do vôo propriamente dito, quer no tocante ás installações terrestres como aeroportos, estações de pouso, estações de escala, etc.

Ainda agora mesmo em consequencia dessa "politica" de fornecer sempre o melhor, acha-se em experiencia pela Fabrica Boeing de Seattle, Estado de Washington, o prototypo do novo modelo de hydro-aviões "Boeing-314", tambem conhecidos pelo nome de "Clippers Oceanicos", projectados e construidos sob especificações da Pan American Airways para manter o seu prestigio de uma das mais bem organizadas senão a mais bem organizada empresa de transportes aereos do mundo.

Essas grandes aeronaves, que medem 43 metros de envergadura e 33 metros de comprimento, pesando 37.422 kilos e equipadas com 4 motores Wright Cyclone de 1.500 cavallos cada um, destinam-se ao transporte de 50 passageiros em longos percursos e 80 em percursos menores, sendo nestas condições as maiores aeronaves de commercio até agora construidas no mundo. O seu equipamento comprehende as ultimas conquistas da aerotechnica em todos os seus aspectos.

Antes de serem incorporados ao trafego do Pacifico e ao futuro trafego do Atlantico, os "Clippers Oceanicos" têm de ser submettidos ás provas habituaes de segurança e resistencia nagua e em vôo, primeiramente pela propria fabrica, em segundo logar pelo Departamento do Commercio Aereo, para o necessario certificado de approvação e finalmente pelo corpo technico da Pan American Airways, sob a direcção do coronel Charles Lindbergh, antes de serem aceitos para o serviço da companhia.

Com esses gigantescos hydroaviões a grande empresa manter-se-á facilmente, durante este futuro mais proximo, no local de primazia que soube conquistar desde o inicio de suas operações, emquanto para o futuro, já distribuiu ás grandes fabricas dos Estados Unidos novas especificações para a construcção de super-aeronaves de 100 toneladas para o transporte de 100 passageiros, além da tripulação e carga, apparelhos que, ao ser construidos, serão a ultima palavra da industria aeronautica, equiparando-se em conforto e luxo aos grandes transatlanticos modernos.

RECREATIVO DIARIO

ORPHEAO PORTUGAL

Os corpos gerentes desta benemerita sociedade artistica, serão solennemente empossados no dia 23 do corrente ás 21 horas, pelo exmo. sr. embaixador de Portugal. O professor dr. Ovidio da Cunha fará o discurso official. Terminada a sessão solenne, terá inicio elegante baile que se prolongará até a madrugada.

O BAILE INAUGURAL NA SÉDE SOCIAL DO CLUB GYMNASTICO PORTUGUEZ

O Club Gymnastico Portuguez offerecerá a sociedade carioca os salões de sua nova séde social na noite de 20 de agosto, realizando-se nesse dia o Baile Inaugural. Fica assim satisfeito o interesse dos circulos elegantes da cidade por essa festa que está fadada a constituir a nota marcante da presente estação.

O trajo estabelecido foi casaca ou smoking para os cavalheiros e toilete de gala para as senhoras. Até a data do Grande Baile, na secretaria da séde provisoria do Gymnastico, á rua Buenos Aires, serão entregues as carteiras sociaes cuja apresentação no novo edificio será exigida, sem excepção, em virtude da remodelação no quadro do pessoal.

ELITE CLUB
SEU GRANDIOSO BAILE DE HOJE EM COMMEMORAÇÃO AO 8º ANNIVERSARIO DE FUNDAÇÃO

Este apreciado club da Praça da Republica realizará hoje, das 14 ás 19 horas, uma grandiosa festividade, em commemoração á passagem do seu 8º anniversario de fundação.

Não ha nos meios recreativos da metropole quem não conheça e admire a grande organização recreativa e carnavalesca que é o Elite Club, fundado pelo veterano folião Julio Simões. Por isso mesmo, é de esperar que a festa de hoje no popular club venha a alcançar ruidoso successo.

Convidado pelo presidente Julio Simões, o commandante Attila Soares comparecerá á solennidade commemorativa do 8º anniversario do Elite Club.

O luzidio "Batalhão Eliteano" prestará as devidas continencias ao illustre commandante Attila Soares, secretario do Interior e Segurança da Prefeitura do Districto Federal. Significativas homenagens serão prestadas aos representantes da imprensa, especialmente convidados.

O typographo foi atropelado

Na Avenida do Mangue foi atropelado por automovel, hontem á noite, o typographo Alexandre Cscko, de 40 annos de edade, de nacionalidade hungara e residente á rua do Rezende nº 88.

Alexandre, que teve a perna e coxa direitas fracturadas, depois de medicado no Posto Central de Assistencia, foi internado em estado grave no Hospital de Prompto Soccorro.

COMPANHIA
Electro-Chimica Fluminense
SÉDE: Rua 1.º de Março, 110 - 3.º andar
RIO DE JANEIRO
FABRICA: ALCANTARA --- Municipio de S. Gonçalo
ESTADO DO RIO
MARCA REGISTRADA
FABRICANTES de:
SODA CAUSTICA
ACIDO CHLORHYDRYCO (MURIATICO)
CHLORETO DE CAL (MARCA REGISTRADA CHLOROCENO)
CHLORO LIQUIDO (PARA ALVEJAMENTO E CHLORAÇÃO DA AGUA)
ARSENIATO DE CALCIO
ARSENIATO DE CHUMBO
SULFATO DE COBRE
CHLORETO DE CALCIO
TETRACHLORETO DE ESTANHO

"COOPERE PARA A SEGURANÇA DE TODOS" 1

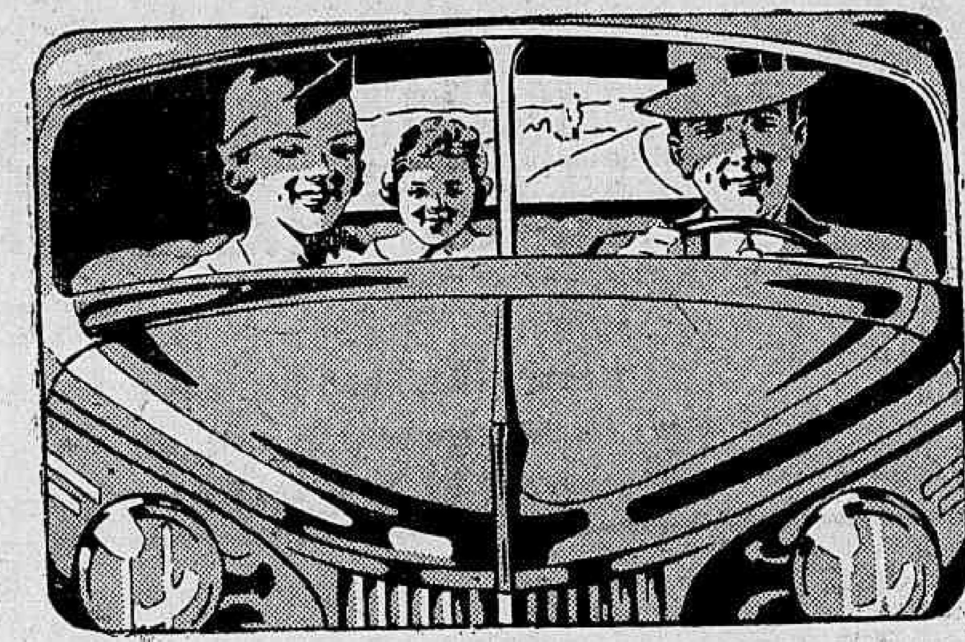

Guiar
E' UM PRIVILEGIO, MAS TAMBEM UMA
responsabilidade

Automobilista consciencioso, pense nos pedestres... pense nos seus companheiros... pense nas leis do trafego! E evitará, assim, accidentes e perigos!

Um automovel bem lubrificado obedece melhor á direcção e dura mais tempo. Lubrifique-o com TEXACO

E' bom correr a 70 ou 100 kilometros á hora, pelas estradas e ruas...

...mas, quanto maior a velocidade, mais difficil é freiar e evitar collisões.

Ande mais devagar para manter melhor o dominio de seu carro.

MOTOR OIL - MARFAK
GASOLINA
TEXACO
Mantêm JOVEM o seu automovel

A Prefeitura e o commercio do Districto Federal

O doutor Henrique Dodsworth, Prefeito do Districto Federal, acaba de enviar ao dr. João Daudt d'Oliveira, presidente em exercicio da Associação Commercial do Rio de Janeiro, o officio que a seguir transcrevemos, no qual se ventilam quetsões de relevante interesse para o commercio carioca, submettidas a exame da Prefeitura pela secular instituição de classe, cujos esforços e espirito de collaboração são devidamente realçados.

"Presado amigo dr. João Daudt d'Oliveira. — Saudações muito cordiaes.

Por intermedio da Associação Commercial foram submettidos a exame da Prefeitura tres assumptos que se referem, respectivamente:

a) — imposto de localisação de casas que usam o radio como pregão:

b) — sobre-taxa de collecta de lixo;

c) — imposto de localização de hoteis.

Tenho o prazer de remetter-lhe copia das informações prestadas, na Prefeitura, sobre os dois primeiros, afim de que a solução definitiva só seja adoptada após o entendimento preliminar que desejo ter, a respeito delles, com a Associação Commercial.

Quanto ao ultimo, attendendo á solicitação feita, foi sustada a cobrança do imposto, para melhor estudo da materia, e opportuna resolução.

Remetto-lhe, igualmente, um recorte da nota officialmente publicada pela Prefeitura sobre os resultados da reforma feita, na secretaria de Finanças, sobre a cobrança de impostos.

Della consta, expicita, a menção de que attingiu a 94°|° a cobrança das licenças do commercio.

Si reivindico para a reforma levada a effeito pelo sr. presidente da Republica na Prefeitura a parte que lhe cabe no exito alcançado e que era objectivado, quero, como me cumpre, realçar a parte que tocou á collaboração do commercio.

Deve-se tambem, á exacção com que se houve na satisfação dos seus compromissos, e á perfeita identidade, com a Prefeitura, para progresso dos seus methodos administrativos e fiscaes, a possibilidade de, um periodo curto, ter sido realizado o censo commercial e a cobrança dos impostos em percentagem que dispensa commentarios pela ostensiva significação de si mesma.

E' o que tenho igualmente, o prazer de levar ao seu conhecimento, com os meus agradecimentos mais effusivos e cordiaes pela compreensão e auxilio recebidos das classes commerciaes para o programma que por mim vem sendo desenvolvido sob a orientação do governo do ex. sr. presidente da Republica.

Queira aceitar um apertado abraço do (a.) — Henrique Dodsworth".

Apenas uma rosa encarnada

UM ALUGUEL BARATO E SINGULAR

NOVA YORK 16 — "Uma rosa encarnada no mez de junho de cada anno", é o original e parco aluguel fixado pelo barão Von Stiegel em 1772, ao ceder uns terrenos de sua propriedade em Mannheim, na Pensilvania para a construcção do templo evangelico de Sion.

Emquanto viveu tão generoso proprietario, os religiosos da Congregação nunca deixaram de cumprir pontualmente o contracto com elle firmado, mas depois do seu fallecimento não se cogitou mais do assumpto. Um dos herdeiros do Barão, porém, ao descobrir em 1901 os antigos documentos referentes ao facto, advertiu os inquilinos sobre a falta de pagamento dos "alugueis", exigindo não só a liquidação do debito em atrazo como tambem a continuação das futuras locações.

No anno seguinte os actuaes proprietarios dos terrenos receberam um magnifico "bouquet" de 156 rosas encarnadas, em pagamento do seu credito. — (A. N.).

Um official de Marinha atropelado

Oscar de Azevedo, de 62 annos, casado, capitão de mar e guerra e morador á rua Humaytá nº. 68, hontem á noite na mesma rua em frente ao nº. 88, foi atropelado por automovel, recebendo ferimentos no frontal e contusões e escoriações generalizadas.

Soccorrido pela Assistencia e medicado no Hospital Miguel Couto o infeliz official foi internado no Hospital Central de Marinha.

TYPOGRAPHIA
GLORIA
A. PINHO BANDEIRA & TOCCI
OFFICINA COMPLETA PARA EXECUÇÃO
RAPIDA E PERFEITA DE TRABALHOS
GRAPHICOS DE TODA A ESPECIE
Rua Gonçalves Ledo, 20 — Teleph. 22-5308 — RIO

CONCESSÃO UNICA DO GOVERNO DA REPUBLICA

LOTERIA FEDERAL DO BRASIL

Contrato celebrado com o Governo da União em 2 de Dezembro de 1937, á vista do Lei N. 21.143, de 10 de Março de 1932

55.ª EXTRAÇÃO — PREMIO MAIOR: 500:000$000 — PLANO I

Lista da extração de SABADO, 16 de JULHO de 1938

3.583 PREMIOS

Nesta LISTA não figuram por extenso os numeros premiados pela terminação do ultimo algarismo

Os bilhetes são litografados em papel branco, tinta rosa, fundo azul e numeração preta na frente, com a inscrição: Extração em 16 de Julho de 1938 ás 14 horas

Atenção: Verifiquem a terminação simples de seus BILHETES

Todos os numeros terminados em 2 têm 70$000

0

[illegible] ... 70$
65 ... 70$
90 ... 70$
91 ... 100$
121 ... 70$
140 ... 100$
165 ... 70$
176 ... 200$
190 ... 70$
221 ... 70$
264 ... 100$
265 ... 70$
290 ... 70$
320 ... 100$
321 ... 70$
358 ... 100$
365 ... 100$
365 ... 70$
376 ... 100$
384 ... 200$
390 ... 70$
407 ... 100$
421 ... 70$
461 ... 100$
465 ... 70$
473 ... 100$
490 ... 70$
496 ... 200$
521 ... 70$
549 ... 100$
558 ... 500$
561 ... 100$
565 ... 70$
590 ... 70$
598 ... 100$
621 ... 70$
627 ... 100$
631 ... 100$
632 ... 100$
665 ... 70$
690 ... 100$
690 ... 70$
721 ... 70$
765 ... 70$
778 ... 100$
790 ... 70$
791 ... 100$
821 ... 70$
828 ... 100$
851 ... 100$
865 ... 70$
890 ... 70$
921 ... 70$
928 ... 100$
963 ... 100$
965 ... 70$
981 ... 100$
990 ... 70$

1

1021 ... 70$
1034 ... 200$
1061 ... 100$
1065 ... 70$
1090 ... 70$
1121 ... [illegible]
1134 ... 100$
1165 ... 70$
1190 ... 70$
1216 ... 200$
1221 ... 70$
1251 ... 100$
1261 ... 100$
1265 ... 70$
1277 ... 200$
1285 ... 100$
1290 ... 70$
1312 ... 100$
1321 ... 70$
1365 ... 70$
1373 ... 200$
1380 ... 100$
1390 ... 70$
1414 ... 100$
1421 ... 70$
1461 ... 100$
1465 ... 70$
1483 ... 100$
1490 ... 70$
1500 ... 200$
1508 ... 500$
1521 ... 70$
1554 ... 100$
1565 ... 70$
1590 ... 70$
1621 ... 70$
1642 ... 100$
1665 ... 70$
1690 ... 70$
1710 ... 100$
1721 ... 70$
1765 ... 70$
1788 ... 200$
1790 ... 70$
1821 ... 70$
1865 ... 70$
1884 ... 100$
1890 ... 70$
1919 ... 100$
1921 ... 70$
1965 ... 70$
1990 ... 70$
1991 ... 100$
1998 ... 100$

2

2013 ... 100$
2021 ... 70$
2029 ... 100$
2046 ... 100$
2065 ... 70$
2090 ... 70$
2121 ... 70$
2130 ... 100$
2160 ... 500$
2165 ... 70$
2173 ... 100$
2183 ... 100$
2190 ... 70$
2221 ... 100$
2221 ... 70$
2223 ... 100$
2262 ... 100$
2265 ... 70$
2290 ... 70$
2321 ... 70$
2331 ... 100$
2365 ... 70$
2372 ... 100$
2390 ... 70$
2421 ... 70$
2465 ... 70$
2490 ... 70$
2492 ... 100$
2521 ... 70$
2562 ... 100$
2565 ... 70$
2590 ... 70$
2621 ... 70$
2665 ... 200$
2685 ... 70$
2690 ... 70$
2721 ... 70$
2765 ... 70$
2778 ... 100$
2784 ... 100$
2790 ... 70$
2809 ... 100$
2821 ... 70$
2834 ... 100$
2865 ... 70$
2882 ... 100$
2887 ... 100$
2890 ... 70$
2921 ... 70$
2953 ... 100$
2965 ... 70$
2981 ... 100$
2990 ... 70$
2995 ... 100$

3

3021 — 3:000$ — Uberaba

3021 ... 70$
3043 ... 100$
3065 ... 70$
3079 ... 100$
3090 ... 70$
3121 ... 70$
3165 ... 70$
3187 ... 100$
3190 ... 70$
3221 ... 70$
3246 ... 100$
3247 ... 100$
3265 ... 70$
3280 ... 100$
3290 ... 70$
3316 ... 100$
3321 ... 70$
3365 ... 70$
3376 ... 100$
3384 ... 100$
3390 ... 70$
3421 ... 70$
3465 ... 70$
3473 ... 200$
3490 ... 70$
3521 ... 70$
3525 ... 100$
3565 ... 70$
3578 ... 100$
3590 ... 70$
3621 ... 70$
3640 ... 100$
3665 ... 70$
3690 ... 70$
3701 ... 100$
3721 ... 70$
3741 ... 100$
3743 ... 200$
3747 ... 100$
3756 ... 100$
3763 ... 100$
3765 ... 70$
3790 ... 70$
3821 ... 70$
3840 ... 100$
3850 ... 100$
3858 ... 100$
3865 ... 70$
3883 ... 200$
3890 ... 70$
3921 ... 70$
3965 ... 70$
3990 ... 70$

4

4021 ... 70$
4065 ... 70$
4090 ... 70$
4093 ... 100$
4121 ... 70$
4156 ... 100$
4165 ... 70$
4180 ... 100$
4190 ... 70$
4218 ... 100$
4221 ... 70$
4255 ... 100$
4265 ... 70$
4290 ... 70$
4321 ... 70$
4333 ... 100$
4357 ... 100$
4365 ... 70$
4386 ... 200$
4390 ... 70$
4411 ... 100$
4421 ... 70$
4465 ... 70$
4487 ... 100$
4490 ... 70$
4521 ... 70$
4565 ... 70$
4588 ... 100$
4590 ... 70$
4621 ... 70$
4625 ... 100$
4665 ... 70$
4669 ... 100$
4690 ... 70$
4695 ... 100$
4696 ... 100$
4721 ... 70$
4732 ... 100$
4765 ... 70$
4767 ... 200$
4781 ... 100$
4790 ... 70$
4794 ... 500$
4821 ... 70$
4824 ... 100$
4865 ... 70$
4869 ... 100$
4878 ... 100$
4890 ... 70$
4921 ... 70$
4930 ... 100$
4957 ... 100$
4965 ... 70$
4990 ... 70$
4994 ... 100$

5

5021 ... 70$
5030 ... 100$
5056 ... 100$
5062 ... 100$
5065 ... 70$
5069 ... 100$
5083 ... 100$
5090 ... 70$
5116 ... 200$
5117 ... 500$
5121 ... 70$
5165 ... 70$
5180 ... 100$
5190 ... 70$
5221 ... 70$
5236 ... 200$
5265 ... 70$
5290 ... 70$
5310 ... 100$
5312 ... 100$
5316 ... 100$
5321 ... 70$
5352 ... 100$
5365 ... 70$
5390 ... 70$
5421 ... 70$
5444 ... 100$
5456 ... 100$
5465 ... 100$
5465 ... 70$
5490 ... 70$
5496 ... 100$
5521 ... 70$
5561 ... 100$
5565 ... 70$
5590 ... 70$
5620 ... 100$
5621 ... 70$
5651 ... 100$
5665 ... 70$
5666 ... 100$
5690 ... 70$
5719 ... 100$
5720 ... 100$
5721 ... 70$
5731 ... 100$
5745 ... 100$
5765 ... 70$
5773 ... 100$
5790 ... 70$
5820 ... 100$
5821 ... 70$
5857 ... 100$
5858 ... 100$
5860 ... 100$
5865 ... 70$
5890 ... 70$
5921 ... 70$
5930 ... 100$
5944 ... 100$
5965 ... 70$
5968 ... 100$
5990 ... 70$

6

6021 ... 70$
6065 ... 70$
6090 ... 70$
6101 ... 100$
6121 ... 70$
6165 ... 70$
6190 ... 70$
6210 ... 100$
6216 ... 100$
6221 ... 70$
6250 ... 100$
6265 ... 100$
6265 ... 70$
6290 ... 70$
6321 ... 70$
6346 ... 100$
6365 ... 70$
6388 ... 100$
6390 ... 70$
6421 ... 70$
6440 ... 100$
6443 ... 100$

6447 — 1:000$000

6465 ... 70$
6490 ... 70$
6521 ... 70$
6556 ... 100$
6563 ... 100$
6565 ... 70$
6590 ... 70$
6621 ... 70$
6637 ... 200$
6648 ... 100$
6665 ... 70$
6676 ... 100$
6687 ... 100$
6690 ... 70$
6691 ... 500$
6713 ... 100$
6721 ... 70$
6734 ... 100$
6765 ... 70$
6768 ... 100$
6790 ... 70$
6821 ... 70$

6831 — 1:000$000

6865 ... 70$
6890 ... 70$
6921 ... 70$
6941 ... 100$
6965 ... 70$
6990 ... 70$

7

7014 ... 100$
7021 ... 70$
7057 ... 100$
7065 ... 70$
7067 ... 100$
7082 ... 500$
7087 ... 200$
7090 ... 70$
7096 ... 100$
7097 ... 100$
7121 ... 70$
7149 ... 100$
7165 ... 70$
7190 ... 70$
7217 ... 100$
7221 ... 70$
7265 ... 70$
7290 ... 70$
7321 ... 70$
7340 ... 100$
7365 ... 70$
7380 ... 100$
7390 ... 70$
7404 ... 100$
7421 ... 70$
7428 ... 100$
7457 ... 100$
7465 ... 70$
7477 ... 100$
7490 ... 70$
7494 ... 200$
7521 ... 70$
7522 ... 100$
7565 ... 70$
7590 ... 70$
7611 ... 100$
7621 ... 70$
7661 ... 500$
7665 ... 70$
7688 ... 100$
7690 ... 70$
7721 ... 70$
7737 ... 100$
7741 ... 100$
7746 ... 100$
7764 ... 100$
7765 ... 70$
7790 ... 70$
7821 ... 70$
7847 ... 200$
7865 ... 70$
7876 ... 100$
7890 ... 70$
7921 ... 70$
7931 ... 100$
7946 ... 100$
7947 ... 100$
7965 ... 70$
7990 ... 70$

8

8021 ... 70$
8023 ... 100$
8025 ... 100$
8036 ... 100$
8057 ... 100$
8065 ... 100$
8066 ... 70$
8087 ... 200$
8090 ... 70$
8099 ... 200$
8115 ... 100$
8121 ... 100$
8121 ... 70$
8133 ... 100$
8144 ... 100$
8163 ... 100$
8165 ... 70$
8190 ... 70$
8194 ... 200$
8221 ... 70$
8265 ... 70$
8289 ... 100$
8290 ... 70$
8308 ... 200$
8321 ... 70$
8365 ... 70$
8390 ... 70$
8421 ... 70$
8437 ... 100$
8443 ... 100$
8465 ... 70$
8478 ... 100$
8490 ... 70$
8518 ... 200$
8521 ... 70$
8526 ... 100$
8565 ... 70$
8590 ... 70$
8621 ... 70$
8647 ... 100$
8665 ... 70$
8690 ... 70$
8697 ... 100$
8721 ... 70$
8742 ... 100$
8765 ... 70$
8790 ... 70$
8811 ... 500$
8819 ... 100$
8821 ... 70$
8838 ... 100$
8864 ... 100$
8865 ... 70$
8880 ... 100$
8890 ... 70$
8911 ... 200$
8921 ... 70$
8938 ... 100$
8951 ... 100$
8965 ... 70$
8969 ... 100$
8983 ... 100$
8990 ... 70$
8998 ... 100$

9

9012 ... 100$
9021 ... 70$
9061 ... 100$
9065 ... 70$
9090 ... 70$
9098 ... 200$
9121 ... 70$
9127 ... 100$
9128 ... 100$
9130 ... 100$
9143 ... 100$
9165 ... 70$
9190 ... 100$
9190 ... 70$
9192 ... 100$
9221 ... 70$
9228 ... 100$
9256 ... 100$
9265 ... 70$
9290 ... 70$
9321 ... 70$
9328 ... 100$
9343 ... 100$
9355 ... 500$
9365 ... 70$
9389 ... 500$
9390 ... 70$
9421 ... 70$
9436 ... 100$
9465 ... 70$
9473 ... 100$
9483 ... 100$
9490 ... 70$
9521 ... 70$
9524 ... 100$
9565 ... 70$
9590 ... 70$
9591 ... 100$
9621 ... 70$
9634 ... 100$
9637 ... 100$
9663 ... 100$
9665 ... 70$
9690 ... 70$
9721 ... 70$
9765 ... 70$
9790 ... 70$
9809 ... 100$
9821 ... 70$
9865 ... 70$
9890 ... 70$
9915 ... 100$
9921 ... 70$
9965 ... 70$

9981 Ap. 12:500$

9982 — 500:000$ — Bello Horizonte

9983 Ap. 12:500$

9989 ... 100$
9990 ... 70$

10

10021 ... 70$
10065 ... 70$
10090 ... 70$
10113 ... 200$
10115 ... 100$
10121 ... 70$
10127 ... 100$
10165 ... 70$
10190 ... 70$
10207 ... 100$
10221 ... 70$
10234 ... 100$
10253 ... 100$
10265 ... 70$
10290 ... 70$
10321 ... 70$
10352 ... 100$
10361 ... 200$
10363 ... 100$
10365 ... 70$
10390 ... 70$
10421 ... 70$
10461 ... 100$
10465 ... 70$
10481 ... 100$
10490 ... 70$
10521 ... 70$
10565 ... 70$
10580 ... 100$
10590 ... 70$
10597 ... 100$
10614 ... 200$
10621 ... 70$
10665 ... 70$
10667 ... 100$
10690 ... 70$
10721 ... 70$
10755 ... 200$
10765 ... 70$
10790 ... 70$
10801 ... 100$
10821 ... 70$
10831 ... 200$
10846 ... 100$
10859 ... 100$
10865 ... 70$
10876 ... 100$
10877 ... 100$
10890 ... 70$
10921 ... 70$
10965 ... 70$
10974 ... 100$
10985 ... 100$
10990 ... 70$

11

11000 ... 100$
11021 ... 70$
11065 ... 70$
11090 ... 70$
11121 ... 70$
11153 ... 100$
11165 ... 70$
11190 ... 70$
11192 ... 100$
11221 ... 70$
11265 ... 70$
11290 ... 70$
11321 ... 70$
11347 ... 100$
11365 ... 70$
11370 ... 100$
11373 ... 100$
11390 ... 70$
11398 ... 200$
11421 ... 70$
11427 ... 200$
11431 ... 100$
11454 ... 100$
11465 ... 100$
11465 ... 70$
11473 ... 200$
11490 ... 70$
11521 ... 70$
11565 ... 70$
11579 ... 100$
11590 ... 70$
11591 ... 100$
11608 ... 100$
11621 ... 70$
11659 ... 100$
11665 ... 70$
11690 ... 70$
11721 ... 70$
11762 ... 100$
11765 ... 70$
11781 ... 100$
11790 ... 70$
11795 ... 100$
11821 ... 70$
11839 ... 500$
11859 ... 100$
11863 ... 100$
11865 ... 70$
11890 ... 70$
11921 ... 70$
11965 ... 70$
11990 ... 70$
11993 ... 100$

12

12021 ... 70$
12042 ... 100$
12054 ... 100$
12062 ... 200$
12065 ... 70$
12078 ... 100$
12090 ... 70$
12104 ... 100$
12121 ... 70$
12138 ... 100$
12143 ... 100$
12165 ... 70$
12190 ... 70$
12203 ... 200$
12221 ... 70$
12247 ... 100$
12261 ... 100$
12265 ... 70$
12282 ... 100$
12290 ... 70$
12321 ... 70$
12335 ... 100$
12354 ... 100$
12365 ... 70$
12390 ... 70$
12421 ... 70$
12424 ... 100$
12465 ... 70$
12490 ... 70$
12500 ... 100$
12508 ... 100$
12510 ... 100$
12521 ... 70$
12565 ... 70$
12580 ... 100$
12583 ... 100$
12590 ... 70$
12592 ... 100$
12618 ... 100$
12621 ... 70$
12633 ... 100$
12650 ... 200$
12659 ... 100$
12665 ... 70$
12690 ... 70$
12693 ... 100$
12700 ... 100$
12721 ... 100$
12721 ... 70$
12765 ... 70$
12767 ... 100$
12772 ... 100$
12787 ... 100$
12790 ... 70$
12806 ... 100$
12821 ... 70$
12843 ... 100$
12865 ... 70$
12890 ... 70$
12905 ... 100$
12909 ... 200$
12921 ... 70$
12930 ... 100$
12965 ... 70$
12990 ... 70$

13

13021 ... 70$
13022 ... 100$
13044 ... 100$
13049 ... 100$
13065 ... 70$
13090 ... 70$
13121 ... 70$
13165 ... 70$
13167 ... 100$
13177 ... 200$
13190 ... 70$
13207 ... 100$
13221 ... 70$
13222 ... 100$
13232 ... 100$
13247 ... 100$
13248 ... 100$
13265 ... 70$

13290 — 20:000$ — S. Paulo

13290 ... 70$
13310 ... 500$
13321 ... 70$
13362 ... 100$
13365 ... 70$
13390 ... 70$
13404 ... 100$
13421 ... 70$
13465 ... 70$
13490 ... 70$
13515 ... 100$
13521 ... 70$
13565 ... 70$
13579 ... 100$
13590 ... 70$
13621 ... 70$
13628 ... 100$
13656 ... 500$
13665 ... 70$
13689 ... 100$
13690 ... 70$
13721 ... 70$
13751 ... 100$
13765 ... 70$
13790 ... 70$
13821 ... 70$
13865 ... 70$
13890 ... 70$
13921 ... 100$
13921 ... 70$
13958 ... 100$
13965 ... 70$
13971 ... 100$
13990 ... 70$

14

14021 ... 70$
14065 ... 70$
14090 ... 70$
14121 ... 70$
14144 ... 100$
14165 ... 70$
14177 ... 200$
14190 ... 70$
14221 ... 70$
14265 ... 70$
14290 ... 70$
14321 ... 100$
14321 ... 70$
14365 ... 70$
14367 ... 100$
14390 ... 70$
14410 ... 100$
14421 ... 70$
14458 ... 100$
14465 ... 70$
14490 ... 70$
14516 ... 100$
14521 ... 70$
14565 ... 70$
14590 ... 100$
14590 ... 70$
14594 ... 100$
14621 ... 70$
14665 ... 70$
14684 ... 100$
14690 ... 70$
14692 ... 100$
14721 ... 70$
14765 ... 70$
14790 ... 70$
14821 ... 70$
14844 ... 100$
14865 ... 70$
14874 ... 100$
14890 ... 70$
14921 ... 70$
14938 ... 100$
14949 ... 100$
14965 ... 70$
14990 ... 70$

15

15021 ... 70$
15036 ... 100$
15049 ... 100$
15065 ... 70$
15090 ... 70$
15099 ... 100$
15121 ... 70$
15133 ... 100$
15153 ... 100$
15165 ... 70$
15175 ... 200$
15190 ... 70$
15210 ... 100$
15212 ... 100$
15221 ... 70$
15243 ... 100$
15265 ... 70$
15290 ... 70$
15321 ... 200$
15321 ... 70$
15322 ... 100$
15365 ... 70$
15371 ... 100$
15390 ... 70$
15416 ... 100$
15421 ... 70$
15437 ... 100$
15438 ... 200$
15465 ... 70$
15473 ... 100$
15480 ... 100$
15485 ... 200$
15490 ... 70$
15512 ... 200$
15521 ... 70$
15565 ... 100$
15565 ... 70$
15590 ... 70$
15596 ... 100$
15621 ... 70$
15630 ... 100$
15665 ... 70$
15673 ... 100$
15675 ... 100$
15690 ... 70$
15712 ... 100$
15721 ... 70$
15736 ... 100$
15765 ... 70$
15790 ... 70$
15801 ... 100$
15821 ... 70$
15853 ... 100$
15865 ... 70$
15890 ... 70$
15902 ... 100$
15912 ... 100$
15921 ... 70$
15959 ... 200$
15965 ... 70$
15990 ... 70$

16

16020 ... 100$
16021 ... 70$
16028 ... 100$
16049 ... 100$
16065 ... 70$
16090 ... 70$
16094 ... 100$
16107 ... 100$
16121 ... 70$
16138 ... 100$
16165 ... 70$
16168 ... 100$
16190 ... 70$
16219 ... 100$
16221 ... 70$
16232 ... 100$
16265 ... 70$
16290 ... 70$
16321 ... 100$
16321 ... 70$
16349 ... 100$
16365 ... 70$
16390 ... 70$
16421 ... 70$
16435 ... 100$
16438 ... 100$
16443 ... 100$
16444 ... 100$
16465 ... 70$
16490 ... 70$
16521 ... 70$
16539 ... 500$
16544 ... 200$
16565 ... 70$
16590 ... 70$
16621 ... 70$
16634 ... 100$
16649 ... 100$
16665 ... 70$
16671 ... 100$
16682 ... 100$
16690 ... 70$
16721 ... 70$
16765 ... 70$
16790 ... 70$
16821 ... 70$
16865 ... 70$
16890 ... 70$
16921 ... 70$
16947 ... 100$
16965 ... 70$
16971 ... 100$
16990 ... 70$

17

17021 ... 70$
17050 ... 200$
17065 ... 70$
17090 ... 70$
17121 ... 70$
17142 ... 100$
17145 ... 100$
17165 ... 70$
17190 ... 70$
17221 ... 70$
17252 ... 100$
17254 ... 100$
17265 ... 70$
17290 ... 70$
17297 ... 100$
17309 ... 100$
17321 ... 70$
17324 ... 100$
17358 ... 100$
17365 ... 70$
17369 ... 100$
17390 ... 70$
17421 ... 70$
17443 ... 100$
17463 ... 100$
17465 ... 70$
17490 ... 70$
17521 ... 70$
17539 ... 100$
17540 ... 100$
17565 ... 70$
17590 ... 70$
17593 ... 100$
17621 ... 70$
17665 ... 70$
17690 ... 70$
17702 ... 100$
17721 ... 70$
17756 ... 100$
17765 ... 70$
17790 ... 70$
17821 ... 70$
17837 ... 200$
17865 ... 100$
17865 ... 70$
17875 ... 100$
17890 ... 70$
17897 ... 200$
17921 ... 70$
17929 ... 100$
17965 ... 70$
17969 ... 100$
17990 ... 70$

18

18021 ... 70$
18032 ... 100$
18057 ... 100$
18065 ... 70$
18089 ... 100$
18090 ... 70$
18091 ... 200$
18121 ... 70$
18165 ... 70$
18190 ... 70$
18217 ... 100$
18221 ... 70$
18247 ... 100$
18254 ... 100$
18265 ... 70$
18277 ... 100$
18290 ... 70$
18321 ... 70$
18339 ... 200$
18361 ... 100$
18365 ... 70$
18390 ... 70$
18421 ... 70$
18431 ... 100$
18432 ... 100$
18465 ... 70$
18490 ... 70$
18521 ... 70$
18546 ... 100$
18556 ... 100$
18558 ... 200$
18565 ... 70$
18590 ... 70$
18621 ... 70$
18634 ... 100$
18665 ... 70$
18690 ... 70$
18721 ... 70$
18746 ... 100$

18765 — 10:000$ — Rio

18765 ... 70$
18773 ... 100$
18784 ... 100$
1879[illegible] ... 70$
18802 ... 200$
18821 ... 70$
18865 ... 70$
18874 ... 100$
18890 ... 70$
18903 ... 100$
18910 ... 100$
18921 ... 70$
18947 ... 100$
18965 ... 70$
18990 ... 70$

19

19021 ... 70$
19043 ... 100$

19060 — 2:000$000

19065 ... 70$
19090 ... 70$
19109 ... 100$
19121 ... 70$
19130 ... 100$
19164 ... 100$
19165 ... 70$
19168 ... 100$
19188 ... 100$
19190 ... 70$
19206 ... 200$
19221 ... 70$
19233 ... 100$
19262 ... 100$
19265 ... 200$
19265 ... 70$
19271 ... 100$
19290 ... 70$
19321 ... 70$
19345 ... 100$
19365 ... 70$
19387 ... 100$
19390 ... 70$
19421 ... 70$
19422 ... 100$
19465 ... 70$
19490 ... 70$
19521 ... 70$
19565 ... 70$
19590 ... 70$
19621 ... 70$
19665 ... 70$
19690 ... 70$
19721 ... 70$
19755 ... 100$
19765 ... 70$
19790 ... 70$
19821 ... 70$
19842 ... 100$
19865 ... 70$
19883 ... 100$
19890 ... 70$
19899 ... 100$
19921 ... 70$
19965 ... 70$
19981 ... 100$
19985 ... 100$
19990 ... 70$

20

20001 ... 100$
20021 ... 70$
20027 ... 500$
20028 ... 100$
20041 ... 100$
20065 ... 70$
20090 ... 70$
20094 ... 100$
20108 ... 100$
20121 ... 70$
20165 ... 70$
20190 ... 100$
20190 ... 70$
20200 ... 100$
20221 ... 70$
20251 ... 100$
20265 ... 70$
20270 ... 500$
20282 ... 100$
20290 ... 70$
20310 ... 100$
20321 ... 70$
20343 ... 100$
20355 ... 100$
20365 ... 70$
20369 ... 100$
20390 ... 70$
20421 ... 70$
20427 ... 100$
20461 ... 100$
20465 ... 70$
20490 ... 70$
20501 ... 500$
20521 ... 70$
20565 ... 70$
20590 ... 70$
20621 ... 70$
20626 ... 100$
20657 ... 100$
20665 ... 70$
20690 ... 70$
20721 ... 70$
20759 ... 100$
20765 ... 70$
20790 ... 70$
20801 ... 100$
20821 ... 70$
20836 ... 100$
20843 ... 500$
20848 ... 100$
20857 ... 100$
20865 ... 70$
20890 ... 70$
20921 ... 70$
20965 ... 70$
20966 ... 100$
20980 ... 100$
20990 ... 70$
20996 ... 100$

21

21021 ... 70$
21065 ... 70$
21090 ... 70$
21103 ... 100$
21121 ... 70$
21151 ... 100$
21154 ... 100$
21165 ... 70$
21190 ... 70$
21206 ... 200$
21221 ... 70$
21257 ... 100$
21265 ... 70$
21290 ... 70$
21321 ... 70$
21365 ... 70$
21368 ... 100$
21387 ... 500$
21390 ... 70$
21421 ... 70$
21454 ... 100$
21465 ... 70$
21466 ... 100$

21470 — 1:000$000

21490 ... 70$
21521 ... 70$
21548 ... 100$
21560 ... 200$
21565 ... 70$
21573 ... 100$
21590 ... 70$
21616 ... 200$
21621 ... 70$
21665 ... 70$
21690 ... 70$
21721 ... 100$
21721 ... 70$
21739 ... 100$
21757 ... 100$
21765 ... 70$
21790 ... 70$
21802 ... 100$
21821 ... 70$
21832 ... 100$
21833 ... 100$
21865 ... 70$
21890 ... 70$
21896 ... 100$
21921 ... 70$
21939 ... 100$
21947 ... 200$
21965 ... 70$
21990 ... 70$
21999 ... 100$

22

22021 ... 70$
22027 ... 100$
22056 ... 100$
22065 ... 70$
22075 ... 100$
22090 ... 70$
22105 ... 100$
22121 ... 70$
22165 ... 70$
22190 ... 70$
22213 ... 100$
22221 ... 70$
22231 ... 100$
22258 ... 100$
22265 ... 70$
22290 ... 70$
22321 ... 70$
22365 ... 70$
22382 ... 200$

22388 — 1:000$000

22390 ... 70$
22421 ... 70$
22432 ... 100$
22447 ... 100$
22459 ... 100$
22465 ... 70$
22487 ... 100$
22490 ... 70$
22506 ... 100$
22509 ... 100$
22521 ... 70$
22565 ... 70$
22575 ... 100$
22590 ... 70$
22621 ... 70$
22622 ... 100$
22653 ... 100$
22665 ... 70$
22685 ... 100$
22690 ... 70$
22721 ... 70$
22764 ... 200$
22765 ... 70$
22773 ... 100$
22790 ... 70$
22821 ... 70$
22865 ... 70$
22890 ... 70$
22897 ... 100$
22904 ... 500$
22920 ... 100$
22921 ... 70$
22942 ... 100$
22965 ... 70$
22973 ... 100$
22990 ... 100$
22990 ... 70$

PREMIOS MAIORES

9982 — 500:000$ — Bello Horizonte
13290 — 20:000$ — S. Paulo
18765 — 10:000$000 — Rio
3021 — 3:000$000 — Uberaba
19060 — 2:000$000 — Divinopolis
6447 — 1:000$000 — Rio
6831 — 1:000$000 — Rio
21470 — 1:000$000 — Rio
22388 — 1:000$000 — Rio

Todos os numeros terminados em 2 têm 70$000

Todos os numeros terminados em 2 têm 70$000

PLANO DA PRESENTE LISTA

PLANO I

PREMIOS

[illegible]

O Escritorio á rua da Alfandega n. 28, estará aberto para pagamentos todos os dias uteis, das 9 ás 11 ½ e das 13 ½ ás 16 horas, excete nos dias feriados.

A Administração pagará o valor que representem os bilhetes premiados, durante os primeiros 6 meses da respetiva extração, ao seu portador, e não atenderá reclamação alguma por perda ou subtração de bilhetes.

No caso do premio maior caber ao numero 1, serão considerados como aproximações o imediatamente superior e o ultimo dos milhares que jogarem; sendo sorteado o ultimo, serão aproximações o imediatamente inferior e o primeiro, isto é, o numero 1.

As extrações principiam ás 14 horas

Plano da proxima extração em 20 de Julho de 1938

PLANO B

PREMIOS

[illegible]

55.ª Extração = Concessionario: Domingos Demarchi = 55.ª Extração

O Fiscal do Governo: René Mostardeiro
O Ajudante do Fiscal do Governo: Oscar Guerra Fontes
O Escrivão: Joaquim de Freitas Junior

Não é uma simples loção ocular!

É um medicamento com acção therapeutica, indicado nas seguintes

MOLESTIAS DOS OLHOS

CONJUNCTIVITES:

- Catarrhaes
- Sub-Agudas
- Agudas
- Chronicas

Collyrio
MOURA BRASIL
LABORATORIOS MOURA BRASIL
MEIO SECULO DE ESPECIALISAÇÃO EM OPHTALMOLOGIA

Tocada em Nova York a marcha "Cidade Maravilhosa"

UMA CERIMONIA IMPONENTE NO RECINTO DA FEIRA INTERNACIONAL

NOVA YORK, 16 — A participação inesperada da guarnição do navio brasileiro "Almirante Saldanha" e de uma banda de musica composta de trinta homens do Corpo de Fuzileiros Navaes, que tocou "Cidade Maravilhosa" e outras marchas da varanda do edificio da administração, perante centenas de visitantes que se encontravam em baixo, transformou a cerimonia do lançamento da pedra fundamental do pavilhão brasileiro no que os membros do comité executivo da Feira Internacional unanimemente definiram como sendo a mais notavel celebração estrangeira que se deu até agora no recinto da Feira.

Praticamente todos os membros do comité executivo da Feira, entre os quaes o sr. Whalen, o almirante Stanley, o sr. Edward Roosevelt, e ainda o sr. James Carson, como representante da União Panamericana, e homens de negocios de destaque, receberam os brasileiros á entrada do recinto. A delegação brasileira, que era presidida pelo commissario da Feira, sr. Francisco Silva Junior, compunha-se do encarregado de negocios do Brasil, sr. Souza Leão, do secretario da embaixada, sr. Teixeira Soares, dos architectos Lucio Costa e Oscar Niemayer Soares, e do sr. Abel Ribeiro, inspector technico. A cerimonia do lançamento da pedra fundamental foi curta e foi filmada e irradiada para o Brasil e para a rêde radiophonica dos Estados Unidos. O sr. Whalen fez um discurso inesperado, no qual, falando de improviso, elogiou o Brasil, qualificando-o de "um dos melhores, digo, o melhor amigo dos Estados Unidos".

O sr. Francisco Silva, depois da cerimonia do sello disse que a mesma representava "mais uma prova da tradicional amizade existente entre o Brasil e os Estados Unidos, sendo que todos os brasileiros esperam que aquella amizade dure eternamente".

Os hospedes da corporação da Feira tomaram então parte no almoço que lhes foi offerecido no edificio da administração, durante o qual a banda de musica brasileira, formada na varanda ao lado do salão de banquetes, tocou, sob applausos enthusiasticos, as ultimas canções do carnaval carioca.

Em seguida, usaram da palavra os srs. Souza Leão, Francisco Silva, James Carson e o almirante Stanley. Os fuzileiros navaes entoaram os hymnos nacionaes brasileiro e norte-americano, quando os hospedes, em numero de cem, brindaram os presidentes Getulio Vargas e Franklin D. Roosevelt. Uma escolta da policia em motocyclettas fazendo soar as sirenes, acompanhou o cortejo na sua volta para a cidade, onde o trafego paralyseou em todo o percurso, afim de dar passagem aos carros officiaes. — (U. P.)

Musica

MARIAN ANDERSON CHEGA AMANHA

Marian Anderson

Chega amanhã, pelo "Conte Grande", a notavel cantora norte-americana Marian Anderson, cujo successo alcançado nesta capital, o anno passado, ainda não foi superado. Interprete maravilhosa dos classicos e dos negro-spirituals", deixou ella, na platéa carioca uma impressão inesquecivel.

Vindo agora ao Brasil, pela segunda vez, traz ella novo e bellissimo repertorio, com que novamente arrebatará o publico que a consagrou como a maior revelação artistica da passada temporada.

O seu primeiro concerto realizar-se-á no proximo dia 20, quarta-feira e o programma que nessa occasião apresentará será composto de canções de Schubert, Cesar Franck, Bellini, Sibelius; Respighi; Alvarez e de "negro-spirituals" da autoria de Johnson, Brown, Bueleigh e Price.

A DESPEDIDA DE GUIOMAR NOVAES

No proximo sabbado, ás 17 horas, Guiomar Novase dará o seu recital de despedida, na presente temporada.

O programma organizado é excellente a exemplo do que aconteceu nas duas vesperaes já realizadas.

O concerto será a preços populares.

STOZEMBACH & CO. SUCCESSORES DE LECLERC & CO.

AGENTES OFFICIAES DA PROPRIEDADE INDUSTRIAL
Rua Uruguayana n. 87 — 5º andar
EDIFICIO ADRIATICA

Encarregam-se de contratar e promover o fornecimento dos apparelhos para a expulsão de metal ou relativos aos mesmos, dotados dos aperfeiçoamentos privilegiados pela Patente de invenção n. 22.823, da qual é concessionaria a PIRELLI-GENERAL CABLE WORKS LTD.

A experiencia diaria de milhares de pessoas comprova que os productos Atlantic: Gazolina Atlantic, Atlantic Motor Oil e o Serviço Atlantic de Lubrificação Technica são os que attendem mais de perto aos requisitos exigidos pelos automobilistas: Economia no consumo, Velocidade, Força e Efficiencia de Funccionamento.

ATLANTIC
GAZOLINA — MOTOR OIL — LUBRIFICAÇÃO

PHILAGYNA — THEODULE WOLFF
PESSARIO PRESERVATIVO DA MULHER
A DAMA ELEGANTE E FINA USA SEMPRE A PHILAGYNA

Prefeitura Municipal de Rio Bonito

EDITAL

O prefeito municipal de Rio Bonito, Estado do Rio de Janeiro, em face das innumeras FACTURAS E NOTAS DE DEBITOS apresentadas á Thesouraria desta Municipalidade, correspondentes a contas de exercicios anteriores, notando-se, pelas contas apresentadas, despesas realizadas desde o anno de 1935, e porque não estejam registadas, nem existindo tampouco dados na Repartição que confirmem a authenticidade, nem mesmo a existencia dessas contas, e para garantia dos direitos dos credores e com o objectivo de normalizar a situação perante a esta Prefeitura, faz saber a todos os credores e a quem mais interesse tiver que fica estabelecido o prazo para que se apresentem com os seus creditos em notas contas-correntes, devidamente selladas, em duas vias, acompanhadas dos comprovantes fornecidos por esta Prefeitura no acto daquellas compras.

As referidas habilitações devem ser apresentadas a partir desta data até as 14 horas do dia 31 de julho do corrente anno, acompanhadas do requerimento que será protocollado por esta Prefeitura. Apenas os creditos habilitados na fórma do presente edital, desde que sejam julgados authenticos, terão consignada, para o respectivo pagamento, a verba competente.

Gabinete do prefeito municipal de Rio Bonito, em 27 de junho de 1938.

Augusto de Magalhães Mello — Prefeito municipal.

A abnegação dos homens do mar

Existe, sem duvida, certa communhão de idéas entre os homens do mar e do ar, pois numerosos são os casos, em que elles se prestam auxilio uns aos outros, em situações de emergencia.

Com referencia ao recente accidente soffrido por um avião da Condor, em Santos, cita-se o facto da Federação das Colonias de Pescadores Santistas ter offerecido, espontaneamente, seu auxilio, que muito contribuiu para facilitar os trabalhos de soccorro.

Os bravos homens do mar rejeitaram, categoricamente, qualquer remuneração da Condor, motivo pelo qual a companhia resolveu offerecer a Colonia de Pesca Z 1 um bello mimo, em signal de agradecimento.

De outro lado, a Condor não hesitou em prestar sua contribuição na acção de soccorro, empreitada na Bahia na noite de 5 do corrente, para salvar o maritimo Florencio da Luz que, lutava desesperadamente, altas horas da noite, contra um mar furioso, que fazia soçobrar sua embarcação.

O maritimo foi recolhido e devolvido aos seus e á Federação de Pescadores da Bahia.

STOZEMBACH & CO. SUCCESSORES DE LECLERC & CO.

AGENTES OFFICIAES DA PROPRIEDADE INDUSTRIAL
Rua Uruguayana n. 87 — 5º andar
EDIFICIO ADRIATICA

Encarregam-se, juntamente com a COMPANHIA UNITED SHOE MACHINERY DO BRASIL, estabelecida nesta cidade, á rua São Christovão numero 115, de contratar e promover o fornecimento das machinas condicionadoras de biqueiras de calçado, datadas dos aperfeiçoamentos privilegiados pela Patente de invenção numero 18.675, da qual é concessionaria a dita Companhia.

LIVROS

Casimiro de Abreu — "Primaveras"	6$000
Castro Alves — "Espumas Fluctuantes"	6$000
"Cachoeira de Paulo Affonso"	6$000
T. Colaço — "O Trevo de quatro folhas"	5$000
G. Onhet — "Grande Industrial"	5$000
Alencar — "O Guarany"	6$000
Maria Amalia Vaz de Carvalho — "Cartas a uma noiva"	6$000
Cartilha de leitura (Quero Ler), por D. Olga Monteiro de Barros	1$500
Vicente Ferrer — "A Guerra dos Mascates" (romance brasileiro)	3$000
Erasmo — O Papa expulso do Céo	5$000
Goldsmith — "Memorias Secretas de Napoleão" . . .	5$000
Escrich — "O Martyr do Golgota", 2 vols.	16$000
Duarte de Almeida — "Historia do Brasil Illustrada" . .	7$000
"Manual de Correspondencia Commercio e Official" . .	3$000
"Manual correspondencia familiar" (modelos de cartas)	3$000
"O Secretario Moderno", por J. Queiroz	10$000
"Novo Manual do Fabricante de Sabões"	3$000
"Arte de falar em publico" (Ou Orador do Povo) . .	4$000
"O Livro completo dos sonhos" (interpretação scientifica dos sonhos)	1$500
"Como concertar um apparelho de radio"	6$000
"Almanack do Pensamento"	2$000
"Nova Arte Culinaria", enc. 8$000, br.	5$000
"Meu Systema, Gymnastica de quarto", J. P. Muller . .	8$000
"Novo Manual dos Namorados" (Manual de civilidade na sociedade e na familia), cart. 5$000, br.	4$000

ENVIAMOS CATALOGOS

LIVRARIA H. ANTUNES — Rua Buenos Aires, 133 — RIO

GRUTA DO NORTE

PETISQUEIRAS A' BAHIANA — PETISQUEIRAS A' PORTUGUEZA

Cosinha de 1.ª ordem — Vinhos espumantes

ANTONIO BARBOSA DA COSTA VILLELA

75, PRAÇA TIRADENTES, 75

TELEPHONE 22-8127 — RIO DE JANEIRO

Hotel Maravilhoso

Systema de quartos sem pensão

EDIFICIO MODERNO — OPTIMAS INSTALLAÇÕES

Agua corrente, elevador e telephone nas dependencias. — Quartos com banheiro e W. C. para casal. — Magnificos quartos para solteiro

PREÇOS MODICOS

RUA DA CONSTITUIÇÃO, 35 — TELEPH. 22-8341

JUNTO A' PRAÇA TIRADENTES

BELCIOR DOS SANTOS proprietario

CUNHANDY

No tratamento das molestias de senhoras — é definitivo! Em qualquer idade, a mulher que usa CUNHANDY constróe a propria felicidade. A' venda em todas as Pharmacias e Drogarias

PREÇO DO VIDRO

GRANDE 8$000

Dr. José de Albuquerque

Affecções sexuaes masculinas, venereas ou não. Tratamento da

IMPOTENCIA EM MOÇO

Espermatorrhea, Polluções, Perdas seminaes, Phobias sexuaes, Temores, Depressões, Blenorrhagia aguda ou chronica, Prostatites, Orchites, Vesiculites, Estreitamentos, Canceros.

Rosario, 172. De 9 ás 19 hs.

ANTES DE COMPRAR UMA CASA PROCURE

Companhia Brasileira de Terrenos

RUA DO ROSARIO, 139

WASHINGTON, 16 (A. N.) Noticia-se Que os Estados Unidos Não Pretendem Disputar as Olympiadas em 1940

Diario Carioca

Anno XI — Numero 3.099 | Rio de Janeiro, Domingo, 17 de Julho de 1938 | Praça Tiradentes n. 77

Será Erguido no Districto Federal o Maior e Mais Bello Estadio da America do Sul

A Reunião de Hontem na Secretaria do Interior - Os Debates e as Suggestões Approvadas

Duas impressionantes visões de uma praça de sports europea. Em destaque, o illustrissimo dr. Henrique Dodsworth, de cuja acção dynamica depende a consolidação da idéa da construcção do Estadio Nacional

Sob a presidencia do comte. Attila Soares e com a presença dos srs. cel. Octavio Mazza, commandante da Escola de Educação Physica do Exercito, dr. Teixeira de Lemos, presidente, em exercicio, da Confederação Brasileira de Desportes, comte. Aché, presidente da Liga de Esportes da Marinha, dr. Herbert Moses, presidente da Associação Brasileira de Imprensa, dr. Georgino Avelino, director de Turismo, Adelbar Carneiro Ribeiro, da Federação Brasileira de Basket-Ball, Reynaldo Salvador Vianna, da Federação Brasileira de Tiro, Enardi da Cruz, da Federação Brasileira de Gymnastica, Gerson Bandeira, da Associação de Chronistas Esportivos, Anisio de Sá, da Federação Brasileira de Pugilismo, cap. Barros Nunes, da Escola de Educação Physica do Exercito, cap. Antonio Pereira Lyra, da Escola de Educação e Physica do Exercito, Sylvio A. Santa Rosa, cap. director da Escola de Educação Physica do Exercito, Manuel Bernardino, da Federação Cyclistica Brasileira, Horacio Torres, da Federação Brasileira de Foot-ball, Mario Newton de Macêdo, da União Brasileira de Esgrima, Catullo Magalhães, presidente da Federação Athletica de Estudantes, membros de clubs esportivos e representantes da imprensa, teve lugar, hoje, ás 10 horas, na Secretaria de Interior e Segurança, a annunciada reunião para estudar os meios praticos de objectivar a idéa da construcção, nesta cidade, de um ESTADIO NACIONAL.

Iniciando os trabalhos o comte. Attila Soares, poz em relevo a importancia e magnitude do assumpto e o quanto seria util ao Brasil a existencia, na sua Capital, de um grandioso centro onde fosse possivel não só o desenvolvimento da cultura physica do povo, como a realização de competições nacionaes e estrangeiras.

A seguir o secretario de Interior agradeceu o prestimoso concurso das entidades alli representadas e declarou abertos os debates.

Falaram representantes de varias organizações, todos louvando a iniciativa e dando-lhe decidido apoio.

Foram feitas diversas suggestões ficando, por fim, decidido que o comte. Attila Soares indicaria uma commissão para estudar, minuciosamente o assumpto sobre os seguintes aspectos:

a) — typo, tamanho e caracteristicas do ESTADIO a ser construido;

b) — localização;

c) — custo provavel ou approximado;

d) — financiamento.

Logo que essa commissão haja concluido o seu trabalho e seja o mesmo discutido, será solicitada uma audiencia ao sr. presidente da Republica, afim de ser levado ao conhecimento de s. excia. a sua escolha para patrono da monumental construcção, cujas qualidades se enquadram precisamente na estructura do Estado Novo.

Um aspecto da reunião de hontem na Secretaria do Interior e Segurança

BROADWAY

HOJE 2·4·6·8 e 10 hs.

ULTIMO DIA

GLORIA AOS "CRACKS" DO BRASIL

A chegada dos jogadores

Reportagem completa da consagração carioca

As melhores jogadas dos Brasileiros na Europa !

Os lances mais sensacionaes com a Polonia e Tchecoslovaquia, a Italia e a Suecia.

E MAIS:

O discutido "penalty"

do match Brasil-Italia em movimento retardado

JOAN BLONDELL

PAT O'BRIEN

EM

SILENCIO QUE CONDEMNA

Cada cubiculo tem a sua historia... Cada condemnado tem o seu odio e seus inimigos...

O olho magico applicado á revista dos presos que entram...

ISSO SO' SE VERIFICA EM "ALCATRAZ", A ILHA ONDE VIVE AL CAPONE

Fogão Maravilhoso

O fogão americano "Red Star" queima gazolina, kerozene ou alcool, sem pressão, sem fumaça, sem cheiro, sem installação especial, sem risco algum.

Transforma o combustivel em gaz e queima-o sem pressão de ar.

— LIMPEZA, SEGURANÇA, ECONOMIA —

PREÇOS DE PROPAGANDA

Representantes:

WILLMANN, XAVIER & CIA. LTDA.

RUA URUGUAYANA, 41 — RIO DE JANEIRO

2a secção

Diario Carioca

Anno XI — Numero 3.099 | Rio de Janeiro, Domingo, 17 de Julho de 1938 | Praça Tiradentes n.º 77

Rio-Petropolis-Rio, a Empolgante Prova Cyclistica de Resistencia que Marca o Encerramento da Temporada Internacional

Guarnieri, campeão brasileiro

O cyclismo nacional vive, na tarde de hoje, um dos seus grandes acontecimentos. Como ultima competição da temporada internacional, a Federação Cyclistica Brasileira faz realizar a sensacional prova de resistencia Rio-Petropolis-Rio.

Este, aliás, constitue o mais renhido confronto entre os azes do pedal que estão no Rio. As qualidades desses elementos, do Rio, São Paulo, Estado do Rio, Pernambuco, Uruguay e Portugal foi sobejamente demonstrada nos certames anteriores; os campeões de pista e estrada salientaram-se, como José Marques, Aguiar da Cunha e José Trueba.

A corrida de hoje, porém, constitue uma rude prova de montanha. As difficuldades arduas que a estrada Rio-Petropolis offerece ao cyclista são innumeras; vencel-a significa adquirir um triumpho excepcional.

Eis o factor do interesse popular em torno do "G. P. Associação de Chronistas Desportivos". Nesta modalidade de percurso, são realmente desconhecidas as chances de cada um.

Guarnieri, Trueba, Marques, Aguiar, Souza são interrogações que surgem sem vislumbre de resposta.

OS PORTUGUEZES TÊM MAIS CREDENCIAES

Ha, entretanto, escasso favoritismo pela figura dos corredores lusos. E' que em Portugal as provas de montanha são as mais habituaes; desta forma, nada mais natural que os companheiros de José Marques reunam possibilidades de successo maiores que os seus adversarios.

OS BRASILEIROS VÃO BRILHAR

Attendendo ao caracteristico citado para os portuguezes, não podemos esquecer a chance extraordinaria que neste parco terão os corredores patricios. Conforme devem estar lembrados os adeptos do sport do pedal, os brasileiros têm demonstrado maior valor nas provas de longo percurso, notadamente nas que exigem grande resistencia physica. E' de se esperar, portanto, que as côres brasileiras figurem, mais uma vez, honrosamente, ao lado das portuguezas.

Neuza Paranhos, Maria José e o technico Carvalho da A. A. Vera-Cruz

UMA HOMENAGEM DESVANECEDORA

A entidade suprema do cyclismo nacional quiz, na ultima actividade da sua grande iniciativa, a temporada internacional, prestar o seu tributo de homenagem aos chronistas desportivos da capital, que, desde o inicio da sua campanha, hypothecaram inteira solidariedade ás suas realizações.

Assim sendo, denominou "G. P. Associação de Chronistas Desportivos" á ultima exhibição dos astros internacionaes que nos visitam.

Pela parte que honrosamente nos toca, confessamo-nos desvanecidos com a homenagem.

A LARGADA

Está fixada para ás 10.30 horas a partida dos concorrentes. Em Petropolis, o controle será feito na estação ferroviaria, devendo regressar á Quinta da Boa Vista, onde encerrarão a corrida com 18 voltas da pista.

Espera-se que os primeiros collocados attinjam a Quinta ás 14.30 horas.

PROVAS EXTRAS

Emquanto se desenrola o grande pareo de resistencia, a F. C. B. fará realizar no local da aprazivel Quinta da Boa Vista, provas extras para os athletas da Liga Carioca de Cyclismo e União Cyclistica Fluminense.

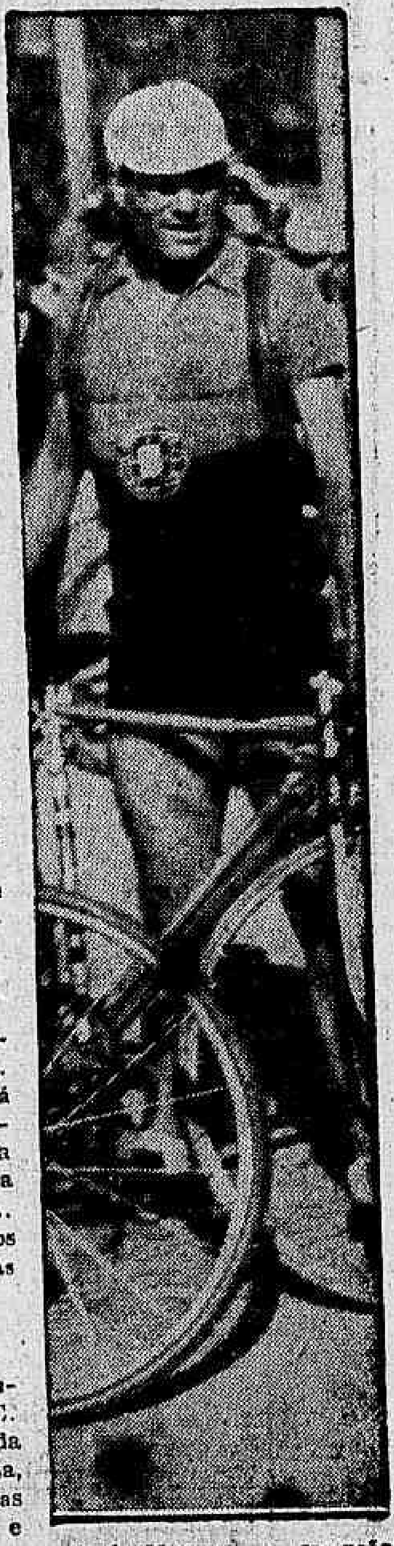

José Marquez, o campeão lusitano

A. A. Vera-Cruz x Minas Tennis Club

Uma Iniciativa Grandiosa Para o Intercambio dos Azes da Natação Infantil!

Estão ainda bem vivos na lembrança os ultimos acontecimentos verificados na natação nacional, quer pela sua grandiosidade, quer na technica ou sportiva, a todos encheram de jubilo.

Esse periodo aureo, segundo nos indicam os factos, persiste, cada vez com maior numero de realizações de grande vulto.

Referimos-nos ao intercambio que a A. A. Vera-Cruz e o Minas Tennis Club promovem entre os seus athletas. Concretizando uma idéa surgida com a visita da equipe do Vera-Cruz a Bello-Horizonte, por occasião da inauguração da majestosa piscina daquelle gremio mineiro, far-se-ão, em dezembro e janeiro, as primeiras competições interestaduaes de nadadoras infanto-juvenis.

Essa actividade inédita dos pequenos astros da natação ficou definitivamente resolvida após entendimento havido entre um director da A. A. Vera-Cruz, dr. Eugenio de Magalhães Castro e Carlos Campos Sobrinho, o competente technico paulista que empresta o seu concurso á gigantesca agremiação mineira de desportos.

Assim, virão ao Rio os athletas mineiros em dezembro, sob os auspicios do club carioca. Em principios de janeiro, o Vera-Cruz retribuirá a visita. Os meios aquaticos das Alterosas, empolgados pelo desenvolvimento logrado pelo sport mais util aos brasileiros em suas terras, enthusiasmam-se na perspectiva de reverem os pequeninos cracks do Vera-Cruz. Essa expectativa extraordinaria, aliás, justifica-se perfeitamente: se houve geral estupefação quando os cariocas ali se apresentaram, pela primeira vez, sem a fama que gozam agora, qual não será o successo desta excursão, quando os cruzadinhos ostentam o galão honroso de campeões cariocas absolutos da natação infanto-juvenil, com performances notaveis, algumas das quaes assombrosas?

Por outra parte, em nossa capital, justifica-se a curiosidade dos fans em torno da exhibição dos mineiros, uma vez que é ainda desconhecido o grão de progresso alcançado pela natação infanto-juvenil, com tão pouco tempo de existencia, no visinho estado.

Devendo o Vera-Cruz effedos innumeros melhoramentos, ctuar as competições em sua piscina, estão sendo projectainclusive a construcção de uma archibancada, habilitando-a perfeitamente, a comportar a grande assistencia que se aguarda.

Em Face das Difficuldades Topographicas do Terreno em Que Será Corrida a Prova "Rio-Vassouras", Foram Tomadas Acertadas Medidas de Segurança Para os Volantes

Afim de assegurar um perfeito desenvolvimento para a prova automobilistica, que no proximo dia 31 será realizada entre esta capital e a Cidade de Vassouras, as autoridades das municipalidades que serão atravessadas pelos concurrentes além da signalização fixa das estradas, farão postar antes dos locaes perigosos, signaleiros, que munidos de bandeiras, assignalarão aos volantes permittindo em tempo a necessaria reducção de marcha.

Esta é por certo uma medida de prudencia que muito contribuirá para a segurança dos corredores.

AS MEDIAS DE VELOCIDADE INDICADAS

A Commissão Central Executiva, resolveu, em face da topographia das estradas que serão percorridas pelos concurrentes á prova automobilistica "Rio-Vassouras", indicar as seguintes médias de velocidade, para o percurso compreendido entre o posto de fiscalização da Inspectoria do Trafego do Districto Federal, na estrada Rio São Paulo (1º controle) e o local denominado Madruga na entrada da Cidade de Vassouras, (8º controle):

Categoria "A" — 35 kms. por hora.

Categoria "B" — 40 kilometros por hora.

Categoria "C" — 50 kilometros por hora.

Categoria "D" — 55 kilometros por hora.

Categoria "E" — 45 kilometros por hora.

MAIS UM PREMIO

Foi estabelecido pela Commissão Central Executiva, um premio extra denominado "Regularidade", destinado ao concurrente de qualquer categoria, que não contemplado com outro premio em dinheiro, mais se approximar da média indicada. Este premio será de 1:000$000.

OS TROPHEOS

As taças e tropheos instituidos pelas municipalidades cortadas pelos concurrentes, serão destinados em cada etapa, a uma categoria, da seguinte maneira:

O de Paracamby é destinado á categoria "A".

O de Paulo de Frontin é destinado á categoria "B".

O de Sacra Familia é destinado á categoria "C".

O de Morro Azul é destinado á categoria "D".

O de Miguel Pereira é destinado á categoria "E".

O de Paty do Alferes, é destinado ao que tiver feito o percurso em menor tempo, em qualquer das categorias.

GRANDE BAILE EM VASSOURAS

Em homenagem aos excursionistas integrantes da caravana que, do Automovel Club do Brasil, partirá com destino á Vassouras ás 13 horas do dia 30 do corrente, fará a Prefeitura Municipal de Vassouras, realizar, ás 22 horas do mesmo dia, em seu Palacio um grandioso baile, que por certo marcará um brilhante acontecimento social.

"Com Roberto e Affonsinho o Botafogo Deixará o Campo Vencido"

Affirma Caxambú

O São Christovão está tomando medidas excepcionaes para a batalha da tarde de hoje com o Botafogo. A direcção technica entregue a Aldemar Gomes de Paiva durante o afastamento de Pimenta vem exigindo dos jogadores profissionaes o maximo de repouso para essa contenda controlando a hora de recolher de todos. E na séde de Figueira de Mello, reunidos, os cracks alvos estudam planos para a conquista de uma grande victoria.

A nossa reportagem visitou os sanchristovenses, delles colhendo as mais interessantes impressões sobre a batalha annunciada:

— No turno fomos surpreendidos pela derrota por 4 x 1 — declara Caxambu' — e esperamos, agora, uma ampla revanche. Os preparativos foram grandes e os alvi-negros vão ficar descontrolados com o nosso enthusiasmo e espirito de combatividade.

— O São Christovão não receia a derrota — assegura Villegas — pois, o conjunto está admiravelmente ajustado e contando com o inestimavel reforço de Affonsinho e de Roberto. O Botafogo deixará o campo vencido.

O nosso quadro tem actuado com incrivel falta de sorte — diz Oswaldo — e este phenomeno não póde durar sempre. Acredito, por isso, ter chegado o momento da reacção. O Botafogo deixará dois pontinhos e, no outro domingo, ajustaremos contas com o Fluminense.

Terrenos

E PREDIOS A' PRESTAÇÕES MENSAFS

MUDA DA TIJUCA

MARIA DA GRAÇA — Informações com Sr. Mario, á Praça Maria da Graça, 2 A. Phone 29-4655.

BAIRROS FREI MIGUEL E PIRAQUARA no Realengo — Informações com Sr. Vaz á Rua Dr. Lessa, 166.

Companhia Immobiliaria Nacional

R. DA QUITANDA, 143 — Phone 23-2101

Os Tricolores São os Favoritos no Choque Contra os Camisas Pretas

O REAPPARECIMENTO DOS AZES DO FOOT-BALL INTERNACIONAL

Batataes, Machado, Romeu, Tim, Hercules, Affonsinho, Roberto, Nariz, Zezé, Jogarão Hoje em Canchas Cariocas. Leonidas, Domingos e Walter Exhibir-se-ão em Minas

A cidade sportiva está em festas. Reapparecerão hoje os "cracks" internacionaes do Fluminense que estiveram em Paris, defendendo galhardamente o renome sportivo brasileiro. Aqui, em Minas e S. Paulo serão vistos diversos "cracks" que excursionaram á Europa, outra vez em acção em canchas patricias.

Ao que parece, o foot-ball nacional volta ao seu rythmo normal, pelo menos apparentemente. A equipe, em seu pleno vigor de producção, inicia os preparativos para a jornada official da temporada. Os treinadores reajustam aos teams os elementos recem-chegados, olhando para os jogos que se approximam com novo enthusiasmo e muitas esperanças.

Embora ainda subsista esse nervosismo caracteristico dos grandes escandalos, nervosismo que resulta dessa onda de indisciplina, os "players" já se sentem aclimados, ou melhor reaclimados.

Encerrada a questão que vem pondo em sobresalto o povo brasileiro isto é, conseguida a normalização de tudo o que se refere aos escandalosos acontecimentos da excursão de nossos footballers ao Velho Mundo, só então, poder-se-á, falar do aspecto da cidade sportiva, de todo o Brasil sportivo — afinal, pois nunca esteve tão evidente esse interesse demonstrado pelo povo por conhecer os factos dos referidos acontecimentos, como o que agora se observa. Emquanto permanecer a questão, essa vontade de conhecer a verdade, o povo continuará alimentando.

No cliche que illustra esta nota, vêem-se diversas notabilidades do foot-ball internacional. São figuras que hoje em dia gozam de popularidade em todo o mundo sportivo, cobiçadas por clubs os mais longinquos. Receberam ellas propostas de contratos com clubs francezes, italianos, etc., que traduzidas para o nosso "tostão" representariam pequenas fortunas que para qualquer um era a emancipação tão desejada. Vêem-se Leonidas, Romeu, Tim, Batataes, Walter, Domingos, Hercules e Machado.

Sensacional o embate, Porem Logicamente Desequilibrado

Na rodada de hoje, com referencia ao Campeonato Municipal, aponta-se o prélio Vasco x Fluminense como o mais forte.

No turno o Fluminense abateu o seu adversario de hoje pela contagem minima. Coube a Santamaria vencer a cidadella confiada á guarda de Joel, desferindo um tiro de quasi meio de campo.

Por aquella occasião os cruzmaltinos fizeram alarde de boa classe, demonstrando uma technica á altura do renome sportivo. Todavia, apesar dos factores contrarios, os locaes conseguiram o triumpho de uma fórma imprevista.

Mais uma vez ficou provado que em football não ha logica, e que o publico é o melhor incentivo á regularidade dos matches.

Para o Vasco o encontro de hoje reunirá as caracteristicas de revanche. O triumpho poderá tombar para um ou outro, embora os tricolores sejam apontados como os francos favoritos.

Dadas essas possibilidades, pode advir o equilibrio na luta desta tarde, o que muito caracterizará a classe que ambos os litigantes possuem.

Em São Januario terá logar a contenda, não prevalecendo todavia o factor campo.

Os pupillos de Carlomagno estão em boa fórma e della tirarão o maximo dos rendimentos capazes para construirem o triumpho.

Scarone por sua vez não descuidou dos seus commandados, submettendo-os a severos treinamentos, visando enfrentar os predicados com que se apresentarão os tricolores.

O Fluminense é o leader absoluto do certame, graças ás actuações que vem tendo. Mesmo derrotados hoje, os tricolores não perderão a ponta no actual certame. Têm sempre serios perseguidores, taes como o Botafogo e o São Christovão, além do adversario desta rodada. Caso contrario, o Fluminense reforçará sua posição por todos ambicionada, e pensamos que não mais perderá.

AS ATTRACÇÕES

Enorme messe de attenções converge para o confronto da rua Abilio. Além das caracteristicas acima referidas, ha o grande factor que, por si só, garantirá o exito do match.

Referimo-nos ao retorno dos cracks nacionaes que fizeram parte do seleccionado patrio no Velho Mundo.

Os tricolores terão, formando em suas hostes, os players Batataes, Machado, Romeu, Tim e Hercules, que em França tiveram actuações destacadas.

Todavia, não participará da contenda os players Niginho, do Vasco e Cardeal e Moysés, do Fluminense, estes ultimos por estarem enfermos.

OS TEAMS

A tarefa da arbitragem estará a cargo de Virgilio Fredighi. Os litigantes deverão apresentar as ordens seguintes:

FLUMINENSE — Batataes; Guimarães e Machado; Biorol, Santamaria e Milton; Sandro, Romeu, Fogueira, Tim e Hercules.

VASCO — Joel; Oswaldo e Poroto; Oscarino, Zarzur e Calocero; Orlando, Alfredo, Bahia, Gabardinho e Luna.

"A F. B. F. procura separar S. Paulo do Rio"

Como era de se esperar, a decisão da Federação Brasileira de Football, com respeito ás repetidas aventuras de King, causou grande reboliço na capital bandeirante. Os animos exaltados de muitos desportistas de São Paulo, que não desejam acceitar a referida decisão, provocam no momento enorme ansiedade em todos os sectores. Fala-se francamente em dissidios e novas guerras de facção!

A rapidez com que o Conselho Administrativo da F. B. F. decidiu o caso, constituiu verdadeira surpresa para os bandeirantes.

O presidente do S. Paulo em declarações á imprensa, informou que entregou á Liga, a defesa dos interesses do club e de seu jogador.

O sr. Arthur Tarantino, illustre sportmen da paulicéa, foi mais peremptorio em suas palavras, dizendo que a F. B. F. está procurando separar novamente S. Paulo do Rio.

Na assembléa de 23 do corrente a Liga de Football de São Paulo, estudará a questão.

O ambiente é de grande nervosismo. A eliminação de King do "soccer" brasileiro repercutiu venenosamente em S. Paulo, e, tudo pode ser esperado, como resposta á F. B. F.

Argemiro será contratado pelo Vasco

S. PAULO, 16 — Noticia-se que o Vasco aspira contratar Argemiro, quando terminar seu contrato com a Portugueza, de Santos. No Rio, Argemiro esteve em conferencia com alguns paredros daquelle club. — (A. N.).

Trabalha-se para a officialização dos Sports

Voltaram a circular com insistencia noticias segundo as quaes, realizou-se estudos para a officialização dos sports nacionaes.

Embóra sem qualquer fundamento official, a noticia merece a attenção de todos. Os acontecimentos indisciplinares que costumeiramente se verificam, em escursões e mesmo no restricto ambiente clubista, teriam levado ao governo a entregar, preliminarmente, os estudos da officialização de nossos sports, á uma alta patente militar.

Ao que consta, muito em breve serão conhecidos os detalhes da monumental obra social-sportiva que o governo está levando a termo: a consolidação de um ideal que ha muito vem empolgando a nacionalidade.

FRAQUEZA EM GERAL
VINHO CREOSOTADO

Quatro "scratchmen" actuarão no choque São Christovão x Botafogo

O povo carioca vem aguardando com extraordinario interesse o cotejo entre o S. Christovão e o Botafogo, marcado para a tarde de hoje, no gramado de Figueira de Mello. E' que nelle vão tomar parte quatro scratchmen que estiveram no Campeonato Mundial. O gremio alvo surgirá com o apreciavel reforço de Affonsinho e de Roberto; e o alvi-negro terá o valioso concurso de Zézé e de Nariz. Além disso — segundo declarações feitas por Carlito Rocha — o Botafogo, caso seja necessario, tambem collocará em campo Martim, Peracio e Patesko.

Este simples detalhe serve para justificar o interesse reinante em torno da luta entre os esquadrões de Aymoré e de Magdalena. Mas ha um outro que tambem não pode ser desprezado: é que o Botafogo occupa a segunda collocação da tabella, necessitando sobremodo da victoria para não se distanciar do Fluminense, que é o leader absoluto.

As duas representações estão em grande forma e promettem um combate dos mais renhidos e equilibrados. Nos treinos effectuados na quinta-feira os integrantes de ambos os conjuntos demonstraram excellente apuro technico e magnificas condições physicas.

Pelo exposto, o prelio desta tarde, na rua Figueira de Mello, deve ser dos melhores, não permittindo um prognostico sobre o seu desfecho.

O choque será arbitrado por Carlos Monteiro e as equipes deverão formar assim constituidas:

S. CHRISTOVAO — Magdalena; Salvador e Oswaldo; Picabéa, Archimedes e Affonsinho; Roberto, Villegas, Caxambu', Quintanilha e Carreiro.

BOTAFOGO — Aymoré; Bibi e Nariz; Zézé, Del Popolo e Canale; Alvaro, Paschoal, Chemp, Nelson e Otto.

O Flamengo Embarcou Hontem Para Bello-Horizonte

A Comitiva -- Leonidas, Domingos e Walter Integrarão a Equipe Rubro-Negra

"Domingos é o maior back do mundo"

ANDREOLO, ADVERSARIO DO BRASIL NO JOGO CONTRA A ITALIA, FAZ REFERENCIAS ELOGIOSAS A' TECHNICA DE MARTIM

RECIFE, 16 — Andreolo, o center-half do team italiano, que jogou contra o Brasil, passou por esta capital, a bordo do "Conte Grande". Falando á imprensa, o campeão disse que Domingos é o maior back do mundo, já seu conhecido em Buenos Aires. Quanto a Leonidas, não pode julgar, por não ter jogado contra o mesmo. Andreolo elogiou, com enthusiasmo a alta classe de jogo de Martim, e disse ser Peracio o mais perfeito atacante dos que viu actuar no team brasileiro. Refere-se ao boato de que o seleccionado italiano treina o anno inteiro, desmentindo a noticia, pois o seleccionado treinou apenas durante um mez. — (A. N.).

Conforme estava sendo annunciado, o Flamengo embarcou hontem para Bello Horizonte.

O esquadrão rubro-negro terá que enfrentar na capital mineira o team do Palestra Italia.

Esta partida está sendo aguardada com grande interesse pelo publico bellorizontino, que terá opportunidade de assistir ás magnificas qualidades de Walter, Domingos e Leonidas, que reapparecerão no team rubro-negro.

A comitiva flamenga, que seguirá hoje no nocturno das 18.30 horas, está assim constituida:

Chefe, Joaquim Guimarães; technico, Dori Kruschner; jornalistas: Armando Santos, José Scassa e Augusto Rodrigues; massagista, Jack Johnson; jogadores: Walter, Domingos, Marim, Natal, Fausto, Medio, Sá, Valido, Jarbas, Leonidas, Jayme, Waldemar, Barbosa, Provide e Engel.

Walter, que reapparecerá no arco rubro-negro contra o Palestra Italia de Bello Horizonte

Confiada a Um Administrador Criterioso e Pragmatico, a Bahia Integra-se no Rithmo Constructivo do Estado Novo

As Realizações do Interventor Landulpho Alves no Grande Estado do Norte — Novo Plano Rodoviario — Soccorro ás Populações Flagelladas Um Secretariado de Elite

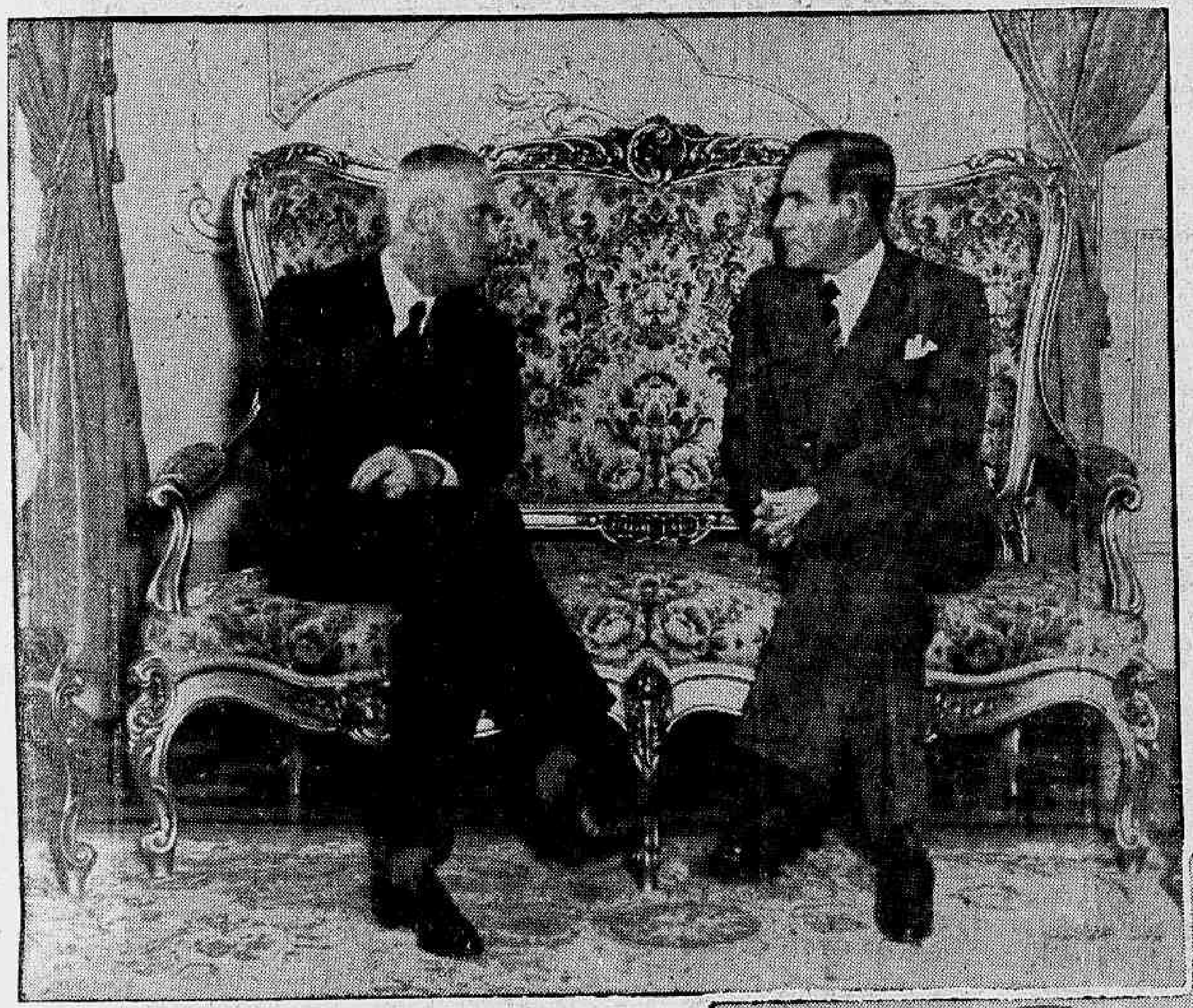

O Dr. Landulpho Alves de Almeida, o da direita, Interventor Federal na Bahia, colhido pela objectiva do DIARIO CARIOCA, quando em palestra no Palacio da Acclamação com o Embaixador inglez Sir Hugh Gurney, por occasião da visita deste á Bahia

Quando o presidente Getulio Vargas fez do dr. Landulpho Alves de Almeida interventor federal da Bahia, mercê da sua extraordinaria capacidade selectiva, sabia que entregava os destinos daquelle Estado a uma organização completa de administrador, perfeitamente á altura de attender ás suas necessidades e de conduzil-a á posição de realce que merece e deve occupar no seio da Federação Brasileira.

Não se tratava de um valor a experimentar. O dr. Landulpho Alves de Almeida era já uma capacidade technico-administrativa evidenciada no Ministerio da Agricultura, onde exerceu funcções de alta responsabilidade. Tão pouco era um nome alheio ás necessidades da Bahia, por isso que com os seus problemas lidava frequentemente, mercê, ainda, das funcções inherentes ao posto que occupava naquelle Ministerio.

Reunia, ainda, o dr. Landulpho Alves de Almeida requisitos singulares para ser o homem adequado á tarefa de integrar a Bahia na nova ordem de coisas inaugurada no Brasil com a Revolução pacifica de 10 de novembro: era um elemento alheio ás competições da politica partidaria sem ser um desconhecedor das normas da politica pragmatica.

E era justamente do que mais carecia o grande Estado nordestino: de alguem capaz de coordenar os valores bahianos que o virus damninho da politica personalista afastára, dispersivamente, para a realização de um governo proficuo, honesto e constructor. E só um homem com as qualidades apoliticas e com a capacidade administrativa do dr. Landulpho Alves de Almeida poderia effectuar tal coordenação.

Hoje, quando tres mezes, apenas, são decorridos da nova administração bahiana, já os bahianos têm a convicção de que á frente dos destinos da sua terra está um homem de pulso forte e visão ampla, criterioso e honesto, dotado, emfim, de todos os requisitos indispensaveis para occupar o alto posto em que o investiu o presidente da Republica, dr. Getulio Vargas.

Pragmatismo administrativo

Um dos traços caracteristicos do dr. Landulpho Alves de Almeida é o modo objectivo por que encara os problemas que se lhe offerecem, visando sempre solucional-os de accordo com as necessidades ambientes. E esse traço, que imprime feição nitidamente pragmatica, é sua personalidade, é uma resultante da educação technica que recebeu na America do Norte, onde esteve por longo tempo.

Vivendo afastado das lides politicas o dr. Landulpho Alves de Almeida dedicou-se desde cedo á Agricultura e á Pecuaria brasileiras.

Foi o criador do Ensino Rural no Brasil, fundando e dirigindo, em 1917, o Collegio Clemente Caldas, na cidade de Nazareth, onde iniciou sua vida pratica.

Chamado ao Rio, em 1918, incorporou-se á turma de agronomos que se destinavam á especialização nos Estados Unidos, e, após tres annos de ausencia, regressou ao Brasil, inscrevendo-se para a Directoria de Zootechnica, sendo approvado em concurso e logo nomeado para aquelle cargo.

Foi o organizador da Exposição Nacional da Independencia, da Exposição de Pecuaria, no Derby, da Exposição de Agua Branca em São Paulo, onde tambem exerceu actividade profissional, incentivando o povoamento das terras roxas, ao Norte do Estado de Paraná.

O secretariado bahiano

Está assim constituido:

Interior e Justiça — Dr. Lafayette de Azevedo Pondé.

Educação, Saude e Assistencia Publica — Dr. Isaias Alves.

Fazenda e Thesouro do Estado — Dr. Guilherme Marback.

Segurança Publica — Dr. Urbano Pedral Sampaio.

Agricultura, Industria e Commercio — Dr. Joaquim Medeiros.

Viação e Obras Publicas — Dr. Delsuc Moscoso.

Para a composição do seu Secretariado o dr. Landulpho Alves de Almeida afastou-se completamente de qualquer preoccupação politico-partidaria. Um unico criterio o conduziu: a reunião dos valores.

As diversas Secretarias foram confiadas a capacidades reconhecidas, e, ainda dentro desses elevados principios, escolheu para chefe da sua Casa Civil o dr. Raul Baptista de Almeida e para prefeito da capital o dr. Durval Neves da Rocha, elementos de real destaque e prestigio na sociedade bahiana.

Secretaria do Interior e Justiça

A Secretaria do Interior e Justiça do novo governo bahiano está entregue, como acima dissemos, ao dr. Lafayette de Azevedo Pondé, joven jurista que veiu da chefia dos promotores publicos do Estado, pois occupava o cargo de procurador geral.

Empossado, o dr. Lafayette de Azevedo Pondé empreendeu um estudo cuidadoso das leis bahianas, com o objectivo de ajustal-as ao espirito da democracia autoritaria.

Tem sido grande e proficuo o trabalho já executado; assim é que já foram promulgadas leis:

— Restabelecendo o concurso para o provimento dos cargos de pretores e promotores do Estado;

— Tornando em commissão os cargos de directores das repartições estaduaes, lei que sobre ser um acto de grande alcance e moralidade administrativa é tambem apreciavel peça juridica dado o modo por que foram conciliados os superiores interesses da administração e os direitos individuaes adquiridos, prevenindo-se o erario publico de sangrias futuras decorrentes de demandas judiciaes.

— Simplificando o processo administrativo.

— Reorganizando o Departamento Central das Municipalidades, orgão destinado ao controle das relações dos municipios com o Estado.

Nessa mesma lei foi dada melhor regulamentação á tomada de contas dos prefeitos, assegurando-se maior fiscalização na applicação dos dinheiros publicos municipaes com a economia para o Estado de cerca de 60 contos, annuaes.

Secretaria da Educação

Pela extensão e importancia dos serviços que lhe estão subordinados é a Secretaria de Educação uma das mais importantes do Estado.

Foi ella entregue ao antigo e experimentado pedagogo dr. Isaias Alves.

A actuação do dr. Isaias Alves tem sido fecunda, não só na formação de uma nova mentalidade entre o professorado bahiano, como tambem no terreno das realizações praticas.

Entre estas podem ser apontadas:

A criação do serviço de saude e assistencia publica no interior do Estado.

— A criação de 190 escolas no interior e 60 na capital.

— A constituição de um quadro de escolas para syndicatos e associações de classes, ensejando maior facilidade para educação de adultos.

— A reorganização do serviço de escolas normaes e particulares que foram submettidos ao regime de fiscalização mais efficiente.

— A effectivação mediante concurso de provas de cerca de 300 profesores no interior e 12 na capital.

— A reforma da legislação do ensino no sentido de ser facilitada ás prefeituras municipaes a criação de escolas que obedecerão a programmas minimos.

— A acquisição de material e mobiliario para a escola da Estrada da Liberdade já installada em

(Conclue na 16ª pagina)

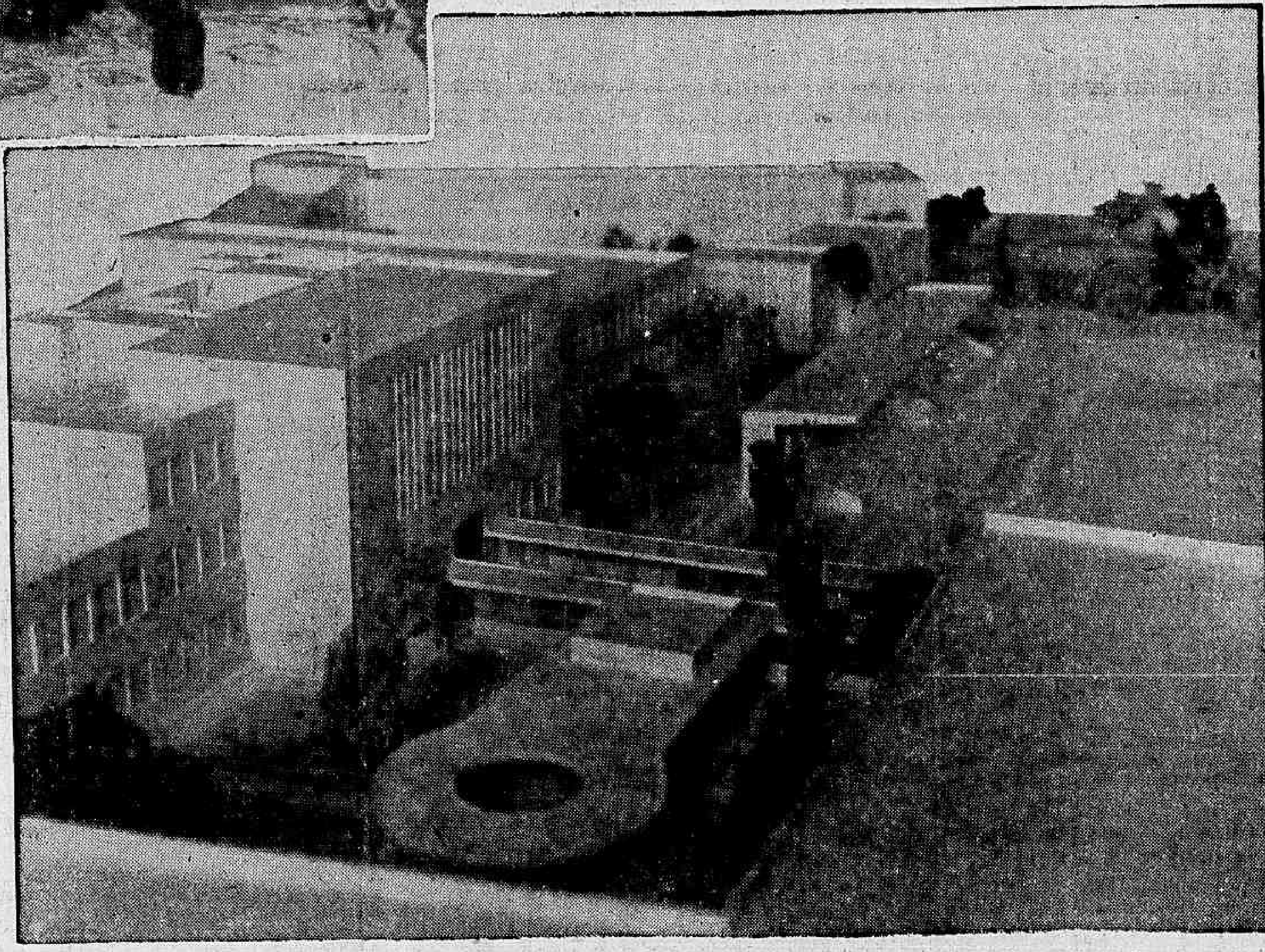

Uma perspectiva parcial do futuro Instituto de Educação da Bahia, vendo-se o stadium. Esta obra será no genero mais completa do Brasil

Confiada a Um Administrador Criterioso e Pragmatico, a Bahia Integra-se no Rithmo Constructivo do Estado Novo

O Dr. Landulpho Alves, recebe no P alacio da Acclamação os cumprimentos da Officialidade da G uarnição Federal da Bahia

Numa demonstração de sympathia e acatamento o clero bahiano, tendo á frente sua Reverendissima o Arcebis po Primaz D. Augusto Alvaro da Silva, cumprimenta encorporado o Dr. Landulpho Alves de Almeida

(Conclusão da 15ª pag.)

predio recentemente reconstruido.

— A instituição do serviço de tests e escalas para verificação do aproveitamento escolar e da selecção de alumnos para homogeneidade de classes.

— A organização das escolas normaes de Feira e Caetité.

— A reorganização dos serviços do Departamento de Educação e Saude Publica.

O secretario da Fazenda e Thesouro do Estado é um professor de finanças.

Partidario da maior cordialidade nas relações do fisco com o contribuinte, pela applicação de um methodo racional na arrecadação da receita publica, é o dr. Guilherme Marback um administrador criterioso e sereno.

Empenhado, como se acha, no trabalho da elaboração orçamentaria para o exercicio vindouro, dentro dos novos moldes que traçou, mesmo assim não lhe tem faltado tempo para suggerir ao interventor Landulpho Alves medidas de grande alcance administrativo, destinadas, principalmente, á implantação de efficiente controle no emprego dos dinheiros publicos, ao par de uma melhor arrecadação, sem o expediente commum da criação de novos tributos.

Dentre os actos importantes do novo governo da Bahia, na pasta da Fazenda, poderemos citar os seguintes:

— O estabelecimento de novas normas para a claboração da lei orçamentaria estadual.

— A regulamentação dos fornecimentos ás repartições publicas submettendo-os a um regime de mais rigorosa fiscalização.

— A criação do Conselho da Fazenda Estadual, orgão composto de contribuintes e de funccionarios da Fazenda, destinado á resolução das questões suscitadas entre o Fisco e aquelles.

— A regulamentação do imposto de capitação.

Secretaria da Segurança Publica

A actuação do dr. Landulpho Alves no sector da Secretaria da Segurança Publica, cujo titular é o dr. Urbano Pedral Sampaio, se tem desenvolvido sobretudo no combate ao jogo que campeava livremente no Estado.

Para isso tem o novo interventor da Bahia contado com a operosidade infatigavel do dr. Urbano Pedral Sampaio, cuja acção moralizadora tem sido extraordinaria.

Capacitado da responsabilidade das funcções policiaes, vem ainda o dr. Urbano Pedral Sampaio procedendo a rigoroso expurgo nos quadros do pessoal da Segurança Publica, afastando os máos elementos e pautando as novas nomeações dentro do criterio do bem estar collectivo.

Hoje, não ha mais jogo na Bahia.

Secretaria da Agricultura

Uma das preoccupações do dr. Landulpho Alves de Almeida, logo que tomou posse do elevado cargo que lhe confiou o sr. presidente da Republica, foi a de entregar a technicos a direcção das Secretarias do Estado.

Dentro desse criterio, escolheu para a Secretaria da Agricultura um engenheiro agronomo de reconhecida nomeada, no Brasil e no estrangeiro. Trata-se do dr. oaquim da Rocha Medeiros.

Considera o secretario da Agricultura o lavrador como o ponto de referencia para qualquer actividade no sentido do augmento e da melhoria da producção. Dahi considerar comfo condição capital o ensino agricola.

Tornando realidade taes objectivos, o dr. Joaquim da Rocha Medeiros elaborou tres decretos applicando cerca de 900:000$000 na melhoria da pecuaria e da agricultura bahianas.

Cogita, actualmente, s. s. de localizar a Escola Agricola da Bahia em local mais apropriada á sua finalidade. Para esse fim vem empreendendo com o interventor federal excursões ao reconcavo, já tendo percorrido os municipios de São Felippe, Cruz das Almas, São Gonçalo, Affonso Penna e outros.

Ainda na pasta da Agricultura é pensamento do dr. Landulpho Alves de Almeida incentivar a producção das culturas exportaveis da Bahia, com a criação de viveiros para a distribuição gratuita de mudas aos agricultores além de lhes assegurar assistencia technica continua e efficiente.

As culturas do côco e da laranja no Estado serão encaradas com o maior carinho.

Secretaria da Viação

Outro technico occupa a Secretaria de Viação e Obras Publicas. E' o dr. Delsuc Moscoso, que tem sido uma vida quasi que inteiramente dedicada aos problemas da Viação, tendo occupado, antes de ser convidado para a Secretaria de que é hoje titular, o cargo de director da Estrada de Fero Nazareth e o de presidente do ex-Conselho dos Serviços Industrializados do Estado.

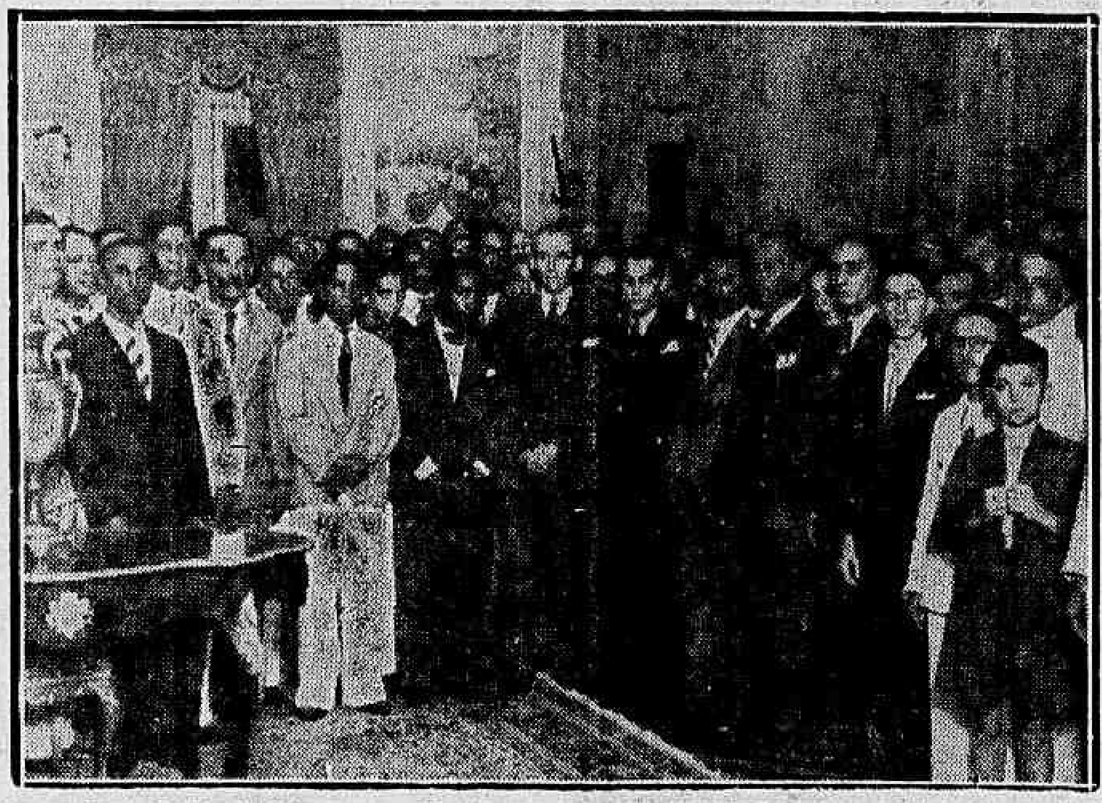

O proletariado bahiano acolheu com vivo enthusiasmo a lei do salario minimo. O cliché mostra um aspecto da grande manifestação promovida ao Presidente Getulio Vargas, na pes soa do seu delegado naquelle Estado, o Interventor Landulpho Alves, que. apparece assignalado por uma setta

Observando a irregular e anti-economica distribuição da rêde interna da Bahia, que apresentava maior densidade de vias de communicação, precisamente nas zonas menos ricas e populosas, e visando extinguir esta irregularidade e anti-economica distribuição, o dr. Delsuc Moscoso organizou um Novo Plano Rodoviario para a Bahia, procurando dotal-a de uma rêde de communicação á altura de suas necessidades.

Soccorro ás populações flagelladas

Além dessa vantagem, de alcance consideravel, o novo plano rodoviario procura solucionar o grave e sério problema que constitue a emigração periodica da população nordestina da Bahia para os Estados sulinos, phenomeno que nos ultimos mezes do governo Juracy Magalhães assumiu extraordinarias proporções, a ponto da Secção Permanente da Assembléa Estadual, o considerar calamidade publica.

Esse phenomeno que teve inicio ou começou a se fazer sentir com maior intensidade no governo Góes Calmon, representa profundo golpe na economia bahiana, porquanto desvia milhares de braços dos seus campos, ficando a lavoura seriamente prejudicada no serviço de colheita, naquellas outras regiões onde a secca não se faz sentir.

O novo plano estabelece a ligação da zona sanfranciscana á zona Sueste do Estado, onde floresce a cultura cacáoeira e permittirá desviar as levas de sertanejos que o deixam em busca, sobretudo, de São Paulo, para dentro da propria Bahia, com grande proveito para a sua vida economica.

E' pensamento do interventor Landulpho Alves, mesmo antes da execução do plano em apreço, dar ás populações flagelladas do Nordeste, transporte gratuito para as outras regiões do Estado não acossadas pela secca, atacando assim e desde já, esse sérissimo problema da economia bahiana.

O dr. Delsud Moscoso, autor do plano, prevê sua realização integral dentro de um periodo de 10 annos, de modo que sua execução se vá fazendo parcelladamente sem grande abalo nas finanças estaduaes.

Vida Municipal

As relações dos municipios com o Estado vêm constituindo uma das maiores preoccupações do novo governo da Bahia.

Partindo do principio de que o municipio é a cellula mater da Federação, o dr. Landulpho Alves, logo nos primeiros dias do seu governo, voltou suas vistas para a vida municipal, procurando sobretudo:

a) entregar as Prefeituras a administradores honestos e capazes;

b) controlar a administração municipal até o limite do respeito á autonomia dos municipios.

Quanto á primeira parte do programma acima exposto, vem sendo ella cumprida com as cautelas aconselhaveis em assumpto de tão grande relevancia.

A, numerosos municipios foram dados novos prefeitos, recaindo a escolha em pessoas de aptidão administrativa e idoneidade moral reconhecidas.

O dr. Landulpho Alves de Almeida, nesse particular, vem cumprindo á risca a promessa feita no seu primeiro contacto com o povo bahiano, quando lhe affirmou que governaria sem preconceitos politicos partidarios, fiél aos postulados vitalisantes da revolução de 10 de novembro.

Sob esta orientação superior é que tem encarado o problema das Prefeituras, renovando o quadro dos seus administradores e fazendo de cada um delles um legionario sincero do novo Estado brasileiro.

Obras Publicas

Além dos trabalhos iniciaes para a execução do novo plano rodoviario, prosegue o governo as obras publicas iniciadas pelos seus antecessores.

O Hospital do Prompto Soccorro, modelar estabelecimento medico á altura das tradições culturaes da Bahia, tem sua inauguração marcada para muito breve. Proseguem, tambem, as obras do Hospital de Santa Therezinha, que será destinado ao recolhimento e tratamento dos tuberculosos.

Sobre todas, porém, merece destaque especial a construcção do Instituto de Educação da Bahia que será, no genero, o mais perfeito estabelecimento de ensino do paiz, e quiçá da America do Sul.

Assim o dr. Landulpho Alves, sem preoccupações personalistas, vem imprimindo continuidade aos empreendimentos iniciados pelos seus antecessores, cuja paralysação importaria em grave damno para o erario estadual.

A actuação de sua excellencia nesse particular tem merecido do povo bahiano os maiores encomios, porquanto é velho habito brasileiro o se deixarem fenecer realizações que de futuro a outros e não aos seus proseguidores trarão o louvor da benemerencia.

A Bahia e o Estado Novo

O dr. Landulpho Alves de Almeida possue, priucipalmente, uma profunda mistica do Estado Novo. Compreende que os Estados não têm mais governadores politicos, fazendo de cada unidade da Federação um quasi paiz autonomo. Considera-se, por isso, um delegado de confiança do presidente Getulio Vargas, quer dizer, do criador do uma democracia sul-americana, de uma ordem de coisas que subverteu pacificamente — diremos assim — a antiga ordem fundada no anarco-liberalismo em que não podia persistir, por condições peculiares, o nosso paiz.

O interventor bahiano sente a necessidade, para o nosso progresso, da centralização de poderes que detem, em suas mãos o chefe da Nação, pois é elle o orientador e o responsavel directo pelo que se passa em todo o paiz.

Concluindo

Livre, afinal, dos factores que lhe tolhiam os movimentos, sente-se que o Brasil marcha a passo firme, "abrindo caminho para sua evolução natural e buscando no espelho da sua physionomia, o retrato das suas verdades historicas, sociaes e economicas, rompendo a mascara das formudas e das convenções que o desfiguravam".

Perfeitamente identificado com o pensamento do benemerito presidente Getulio Vargas, o dr. Landulpho Alves póde orgulhar-se de ter inaugurado na Bahia uma nova ordem de coisas, enquadrada dentro dos objectivos do novo Estado Brasileiro, reunindo em torno do Governo Central toda a somma de prestigio e acatamento indispensaveis á realização da grande obra que teve no 10 de novembro do anno findo o seu primeiro marco.

Percebe-se essa renovação de methodos e normas administrativas nos diversos sectores da publica administração.

Os secretarios de governo, fundamentam seus despachos. O laconico "Deferido" ou "indeferido" desappareceu definitivamente das columnas do jornal official e hoje quem pleitêa tem a convicção de que seu interesse é cuidadosamente estudado e examinado. Estabeleceu-se, assim, a confiança reciproca entre governante e governados, imprescindivel á realização do bem commum.

A imprensa, comprendida na sua verdadeira funcção de fiscalizadora dos actos publicos, é tida na consideração compativel com a sua elevada finalidade.

A' Associação Bahiana de Imprensa foram cedidas duas salas de um edificio publico para que ali passasse a funccionar numa prova de que a nova administração da Bahia quer a imprensa não apenas approximada do seu governo mas dentro da propria administração publica.

O dr. Isaias Alves, secretario da Educação, preside e realiza elle proprio um curso de formação de professores, em conferencias semanaes irradiadas por todo o Estado, visando sobretudo a diffusão dos deveres do educador dentro do Novo Estado Brasileiro.

Eis em rapidas linhas a situação da Bahia de hoje, no que ella já realizou e no que está realizando em pról da obra renovadora iniciada pelo presidente Getulio Vargas a 10 de novembro de 1937, com aquella serena attitude que define o valor dos verdadeiros estadistas, fundadores de regimes e guias de nacionalidades.

Cinema

O Prodigio De Deanna Durbin Cristaliza-se -- Em "Louca Por -- Musica"

DEANNA DURBIN

Se ha uma artista de cinema que não precise de publicidade exagerada, está é inegavelmente Deanna Durbin, a pequena canadense que escalou os mais altos pincaros da fama com rapidez ainda não egualada por outra artista. A pequena Deanna conta com milhares de admiradores e cada um delles é um fanatico publicista de sua graça, de seu talento artistico e de seus extraordinarios dotes como cantora.

Quem viu Deana Drubin em "Tres Pequenas do Barulho" e depois em "100 Homens e uma Menina", ficou de tal forma captivado pela extraordinaria menina, que a fama desta se estendeu pela orbe inteira, convertendo-a immediatamente em um verdadeiro idolo, tornando-a insubstituivel.

Mas Deanna consegue subir mais; ella se superou, aperfeiçoando-se no canto, ao cristalizar suas faculdades artisticas, ao augmentar em sympathia e graça natural, evidentes na sua nova realização. "Louca por Musica", já collocou a pequena canadense, que desde a idade de um anno vive em Los Angeles, nos annaes das maiores figuras mundiaes.

Nada mais poderá desejar esta magnifica artista: nem mesmo a popularidade de que gozam as mais brilhantes estrellas do cinema. A fama, estas a conquistaram após longos annos de trabalho e de constante publicidade. Deanna no entanto chegou á gloria sómente com tres films em menos de dois annos e cada um dos milhões de espectadores que a viram na téla foram e são os seus mais fervorosos publicistas.

"Louca por Musica" agradará mais ao nosso publico do que "100 Homens e uma Menina", verdadeira joia cinematographica. Em sua nova producção, baseada num argumento que agradará ao mundo inteiro, a actriz faz o papel de uma travessa collegial de um internato na Suissa, onde tenta fazer de seu pae — já fallecido — um heróe de romance.

As canções que interpreta: "Gosto de Assobiar", "Sinos", "Serenata ás Estrellas" e "Ave Maria" de Gounod são magistraes e lhe dão amplas opportunidades para fazer brilhar suas extraordinarias faculdades de soprano consumada.

"Louca por Musica", da Nova Universal, obra extraordinaria e inimitavel, terá seu lançamento a 29 do corrente no S. Luiz.

SENHORAS
CAPSULAS DE APIOL-SABINA -ARRUDA- Tubo 8$
PARA SUSPENSÃO ou FALTA de MENSTRUAÇÃO. Dist. Allemã.
Á VENDA NAS PHARMACIAS E DROGARIAS

Theatro

PRIMEIRAS

"BAZAR DE BRINQUEDOS" NO RIVAL

Foi repetida, ante-hontem, no rival Theatro, pela companhia Luiz Palmeirim-Cecy Medina, a comedia de Joracy Camargo, intitulada "Bazar de Brinquedos", que, ha cerca de seis annos passados foi apresentada no Trianon por um elenco dirigido pelo proprio autor e do qual era primeira figura a actriz Belmira de Almeida.

A representação correu afinada destacando-se, pelo apuro da caracterização dada ás personagens que representaram, Palmyra Silva e Carlos Torres. A primeira na velhinha Maria, mãe de Marianto e o segundo no velho Antonio, seu marido.

Carlos Medina apresentou um trabalho admiravel, pela observação, no rustico camponio Marianto. E' um dos typos que elle interpreta sempre com bastante marca.

Já o fôra assim em "Caturrita", de Alberto Mook, levada á scena, naquelle mesmo theatro.

Estrearam no conjunto como novas figuras: Olympia Leite, Dinorah Marzullo, Ferreira Leite, Raphael de Almeida, Carlos Torres e Amadou Santarelli.

Antes de encerrar deve-se fazer uma referencia ao trabalho de Raphael de Almeida. Esse moço que só tem apparecido como figurante de côros, e de comparsarias faz um galã pequeno papel, de pouca exigencia, mas que é apresentado com correcção, indicando ser um elemento aproveitavel.

Montagem elogiavel, notadamente a dos dois ultimos actos.

Por que não o auxiliam?

Jota Efegê

BOM THEATRO E SOIRE'E DA MAIS ALTA ELEGANCIA

Até que emfim vae ter a nossa elite social a desejada opportunidade — unica no anno corrente — de, em ambiente luxuoso e chic, ostentar as pompas de sua tradicional elegancia.

Será a partir do dia 5 de agosto, em plena quadra invernal, no theatro Casino Cobacabana, e no decorrer da temporada conjunta de comedia franceza Cécile Sorel e Jean Marchat, as duas excellentes companhias que tão bem encarnam a genialidade o espirito e a graça gauleza.

A primeira nos vem directamente de Paris; a segunda de Buenos Aires, onde está alcançando exito artistico invulgar na temporada official do theatro Odeon.

As noites de agosto proximo, no theatro Casino Copacabana, valerão por soirées de alta elegancia da melhor sociedade do Rio.

UM ACONTECIMENTO, "OLARE' QUEM BRINCA", NO RECREIO, PELA COMPANHIA PORTUGUEZA

E' desnecessario dizer que hoje o Recreio apanhará tres enchentes.. Representa-se á tarde e á noite, "Olaré quem brinca" a já famosa revista que a Companhia do Theatro Variedades de Lisboa, com Mirita Casimiro, Vasco Sant'Anna e Antonio Silva está representando com successo absoluto. Os numeros de Mirita, Vasco, Antonio Silva, Maria Paula, Barroso Lopes e Josephina Silva, assim como os fados de Ercilia Costa, são applaudidos todas as noites, sendo que alguns como "Fadistas de Paris", "Maria Papoila", "Clarinha", "Rumba luminosa", "Jazz" e "Morena Clara" são bisados e trisados em todas as sessões.

Para amanhã e todos os espectaculos da semana que hoje começa, os bilhetes estarão á venda. O proximo cartaz para 2ª récita de Preferencia será "A senhora do Atalaia".

"FO'RA DA VIDA" EM VESPERAL DOMINGUEIRA, HOJE, NO GLORIA

Domingo é o dia da familia, dia em que se esquecem as lutas quotidianas para estar ao pé dos seus, em communhão com os entes queridos.

Por isso as horas devem ser bem aproveitadas, dedicadas a um prazer que divirta o espirito, como premio das fadigas da semana.

Um espectaculo no Gloria é um passatempo ideal. "Fóra da vida" é o melhor cartaz do Rio", e tem attraido ao theatro da Cinelandia toda a cultura carioca.

"Madame Walewska", —Amanhã No Pathé—

Sem duvida, uma das mais supremas sensações de "O Romance de Madame Walewska" é a exacta, arrebatadora, absorvente caracterização revelada por Charles Boyer compondo a figura de Napoleão Bonaparte. Boyer, além de se guiar pela orientação dos technicos reunidos pela Metro para a difficil tarefa, valeu-se de detalhes e indicações de innumeros escriptos em torno da personalidade do excelso guerreiro.

Sua sensibilidade completou a obra. E por isso Greta Garbo num desempenho maravilhoso que só mesmo a sensibilidade genial da inconfundivel "estrella" poderia compor, teve um "leading-man" á altura de sua gloria nesse grande espectaculo de que tanto se orgulha a Metro.

"Madame Walewska" estará já a partir de amanhã no Pathé.

"FRANCEZINHA DA URCA", NO CARLOS GOMES

Alda Garrido escolheu bem a peça que deverá occupar de terça-feira em deante o cartaz do theatro Carlos Gomes.

Irá á scena "Francezinha da Urca", burleta de Gastão Tojeiro, com enredo palpitante e divertidissimo, onde existe de tudo: quadros dos mais hilariantes que serão defendidos por Alda Garrido, Vicente Marchelli, Mattinhos, e Henrique Chaves, este que agora estréa no elenco: "ballets" originaes que Carlos Lisboa, e Maria Alice dansarão com as "girls" e montagem vistosa principalmente, a que apresentará o "grill" da Urca.

ARTIGOS PARA SENHORAS, HOMENS E CRIANÇAS
CONFECÇÕES, ATELIER DE ALTA COSTURA
CASA SUCENA
AV. RIO BRANCO, 76 - 88
CAIXA POSTAL 773
Completo sortimento de artigos religiosos
RIO DE JANEIRO
Artigos para floristas. Bandeiras de todas as nações

a pagina de Madame

81
E' O NUMERO DA SAPATARIA SELLO ENCARNADO,
A casa dos bons calçados e dos optimos preços
RECORTE ESTE ANNUNCIO E VA' A' Sapataria Sello Encarnado
PARA GANHAR UM PAR DE SAPATOS.
PRAÇA TIRADENTES, 81. — AO LADO DA REDACÇÃO DESTE JORNAL

Sociaes

ANNIVERSARIOS

Fazem annos hoje:

A senhora Alice G. Fonseca, as senhorinhas Corina Principe da Silva, Maria Guida e Amelia Ferreira dos Santos, monsenhor Gonzaga do Carmo, o commendador Domingos Lourenço Ferreira, os drs. Candido Mello Leitão e José Pereira Rebouças, o commendador Octavio Ferreira Noval e o dr. Francisco Pinto de Carvalho Filho.

Fazem annos amanhã:

As senhoras general Gomes da Silva, Elvira Borlido Dyott, Olga Gaspar Antunes, Ernestina Vieira; as senhorinhas Dóra da Costa Britto, Djanira Principe da Silva, Aracy Gonçalves Valente, Maria de Lourdes Tavares de Lyra, Rita Brandt Paes Leme, Alda Pereira Pinto e Germana de Oliveira Castro; o dr. Barros de Figueiredo; a galante Maria de Lourdes, filha do sr. Oscar Ferreira da Silva; o sr. Otto Schilling, commerciante desta praça.

— Festeja amanhã, segunda-feira, a sua data natalicia, a senhora Rosa de Almeida Gonçalves, esposa do nosso prezado confrade dr. Manoel Antonio Gonçalves, redactor-secretario d'"O Globo".

MYRIAM — Transcorre na data de hoje o anniversario natalicio da pequena Myriam Annunciata, filha do sr. José Nicola Paternostro, do nosso alto commercio e de sua exma. esposa, sra. Grinauria Leal Paternostro. A's suas amiguinhas, a gentil Myriam offerecerá uma lauta mesa de doces.

SRA. CARMEN SANTOS LEAL — Faz annos amanhã a sra. Carmen Santos Leal, esposa do sr. Navito Leal, funccionario da Empresa de Viação Elite.

—— Transcorre hoje o anniversario natalicio do sr. José Pereira da Silva.

—— Fez annos hontem o conceituado commerciante sr. Luiz Alves Rolim, vice-presidente dos Hoteleiros e Classes Annexas.

Neide — Transcorre hoje o anniversario natalicio da menina Neide filha do casal Sylvio Pereira e Eleozina Pereira.

HOMENAGENS

Um grupo de amigos, collegas e camaradas do major de engenheiros José de Lima Figueiredo, antigo official de gabinete do ministro da Guerra, regosijando-se pela distincção que acaba de lhe ser conferida pelo Governo, nomeando-o para a missão de observador militar junto a guerra sino-japoneza, vão offerecer-lhe, por esse motivo, no proximo sabbado, dia 23, ás 19 horas, no Club Militar, um jantar de homenagem, durante o qual serão trocados varios brindes.

As listas de adhesão serão encontradas na caixa da Confeitaria Paschoal.

NOIVADOS

Contrataram casamento:

A senhorinha Carlotinha Machado e o sr. Alvaro Costa Pereira;

— a senhorinha Eunice Valle Fernandes e o sr. Joaquim da Silveira;

— a senhorinha Maria Lydia de Medeiros e o sr. Pedro Mitchel;

— a senhorinha Maria Pereira Rosa e o capitão Benjamin Nole Coutinho;

— a senhorinha Lina Gastaldi de Souza e o sr. Homero Dias Leal;

CASAMENTOS

Realizaram casamento:

A senhorinha Lilian Fortunato de Britto e o dr. Arnaldo Vasconcellos;

— a senhorinha Ruth Clanela e o sr. Benoliel Rodrigues;

— a senhorinha Else Roxo Teixeira e o sr. Carlos Frias;

— a senhorinha Irene Maglo e o sr. Antonio Benevides;

— a senhorinha Patricia Barbosa Cavalcanti e o sr. Amaro Santiago da Cunha;

— a senhorinha Esther de Souza Salgado e o sr. Rodolpho Pongetti;

— a senhorinha Odaléa Rocha dos Santos e o tenente Antonio da Silva;

— a senhorinha Raymunda Barros e o dr. Waldemar Vassalo Caruso.

— Effectuar-se-á terça-feira, o casamento do engenheiro Raymundo Ayres Summer, funccionario do Departamento Nacional de Portos e Navegação, filho do dr. George Summer professor cathedratico do Collegio Pedro II, com a gentil senhorinha Maria Helena Pinto Guimarães, filha do dr. Miguel Buarque Pinto Guimarães, advogado da Companhia Sul America. O acto civil realizar-se-á ás 10 e meia horas, na 8ª Pretoria, servindo de testemunhas do noivo, o dr. George Summer e o dr. Pedro da Cunha; e da noiva, sr. Affonso Pinto Guimarães e dr. Pedro Miran Latif. A cerimonia religiosa terá logar ás 17 horas, na egreja do Sagrado Coração de Jesus, paranymphando o acto, por parte do noivo o dr. Frederico Cesar Burlamaque e senhora, e da noiva, o sr. Antonio Moreno Marques e senhora.

BAPTIZADOS

Realiza-se hoje, na matriz de Santa Thereza, o baptismo da galante menina Alice, filha do nosso confrade Godofredo Carvalho, da A. I. P. P. e de dona Dinorah Santos Carvalho. Serão padrinhos o sr. Francisco de Souza Netto e senhorinha Dirce de Souza Netto.

Para a sua mesa ★ ★ ★ ★

DAVE E EVES:

Derreta no fogo 5 colheres de chocolate em 1|2 chicara de leite. Bata 5 gemmas com 3 chicaras de assucar junte 2 chicaras de manteiga, o chocolate e bata, até ficar bem lizo. Arrume num prato concavo, as camadas de biscoutos palitos, cortados ao meio sobre o comprimento, e da pasta, entremeados, e assim até terminar os ingredientes, devendo acabar com a pasta. Enfeite com pedacinhos de frutas seccas, ou nozes picadas, ou laminas de castanhas do Pará. Guarde por algumas horas na geladeira ou em logar fresco.

BOLO SÃO JOÃO

Tome 2 1|2 chicaras de asucar, 2 1|2 chicaras de farinha de trigo peneirada, 100 grammas de manteiga, 1 chicara de leite, 9 claras em neve, e 3 colheres de chá de fermento.

— Bata a manteiga com o asucar, depois o leite, a farinha com o fermento, sempre batendo e por ultimo as claras em neve. Leve a assar em 3 fôrmas eguaes.

Bata um suspiro com 4 claras e 8 colheres de assucar, e rale um côco grande. Una os bolos com a metade do suspiro e do côco ralado, cubra com o resto do suspiro e polvilhe com o resto do côco. Leve ao forno no proprio prato para seccar um pouco.

FATIAS DE SÃO JOÃO

Com 2 1|2 chicaras de assucar faça uma calda em ponto de pasta. Junte-se 1|2 chicara de doce de cidra ralada, 1|2 côco ralado, e 1|2 chicara de amendoas moidas. Leve a ferver, retire do fogo até apparecer o fundo do tacho. Despeje num taboleiro pequeno, untado e polvilhado de farinha e leve a assar em fôrma quente. Deixe esfriar, corte em fatias, passe em assucar peneirado.

SOBREMESA RAPIDA:

Descasque 1 abacaxi, parta em rodelas e retire os centros.

Descasque 3 pecegos e parta em 4 retirando os caroços.

Descasque 1 pera e parta em 4 partes. Descasque 6 bananas e côrte em rodelas. Leve ao fogo 2 chicaras de assucar e 1|2 chicara de agua, deixe ferver um pouco, retire do fogo, junte á calda 1 calice de a macerar por 2 horas. Arrume as fatias das frutas em um prato de vidro, e junte a calda 1 calice de vinho branco ou do Porto e despeje sobre as frutas.

Casa Guiomar
CALÇADO "DADO"
FOI, E' E SERA' A MAIS BARATEIRA DO BRASIL LANÇA NO MERCADO NOVIDADES DE SUA CRIAÇÃO

40$ Pellica marron preta, azul e naco branco

30$ Preto e branco, marron e branco, azul e branco, todo preto e marron.

COLLEGIAL — Box-calf preto, de 28 a 32, 20$ — de 33$ a 39, 22$000.
PORTE — Sapato 2$000 e Alpercata 1$500
Julio N. de Souza & Cia.
AVENIDA PASSOS, 120 — Rio — Tel.: 43-4424

FERIDAS, RHEUMATISMO E PLACAS SYPHILITICAS ELIXIR DE NOGUEIRA

A SUA ROUPA DEVE SER FEITA NA SECÇÃO DE ALFAIATARIA
— DA —
CASA VAZ
A casa das casemiras formidaveis
39 — ASSEMBLÉA — 39

INTERIORES

MAPPIN STORES
GOSTO INCONFUNDIVEL
MODICIDADE DE PREÇOS
PRAIA DE BOTAFOGO, 360
TELEPHONE 26-4015 Moveis - Tapetes - Decorações

NINGUEM PODE FUGIR DE ALCATRAZ

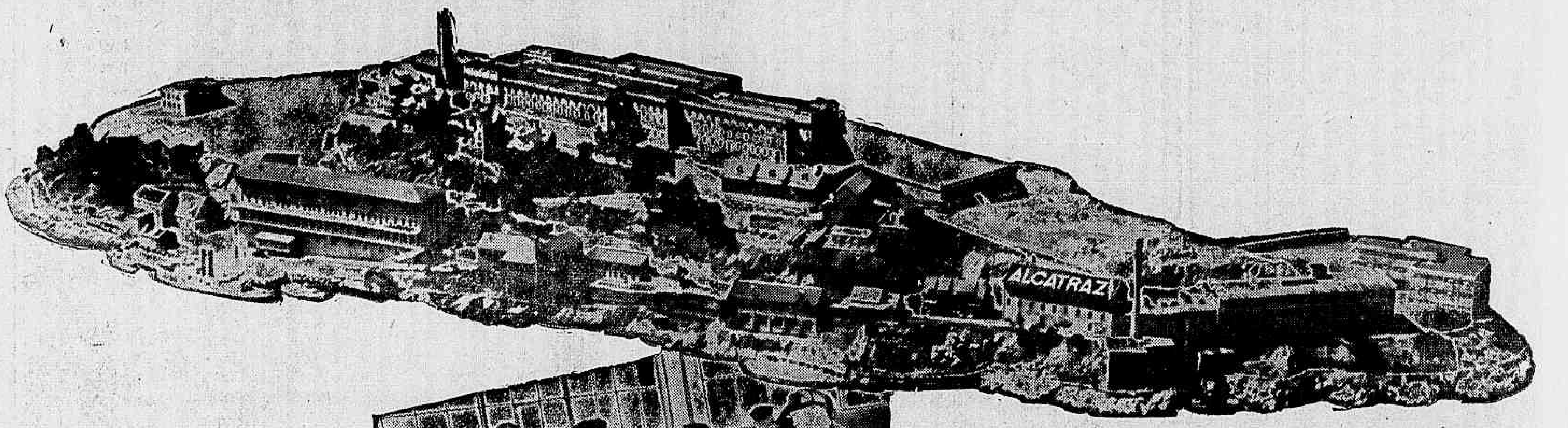

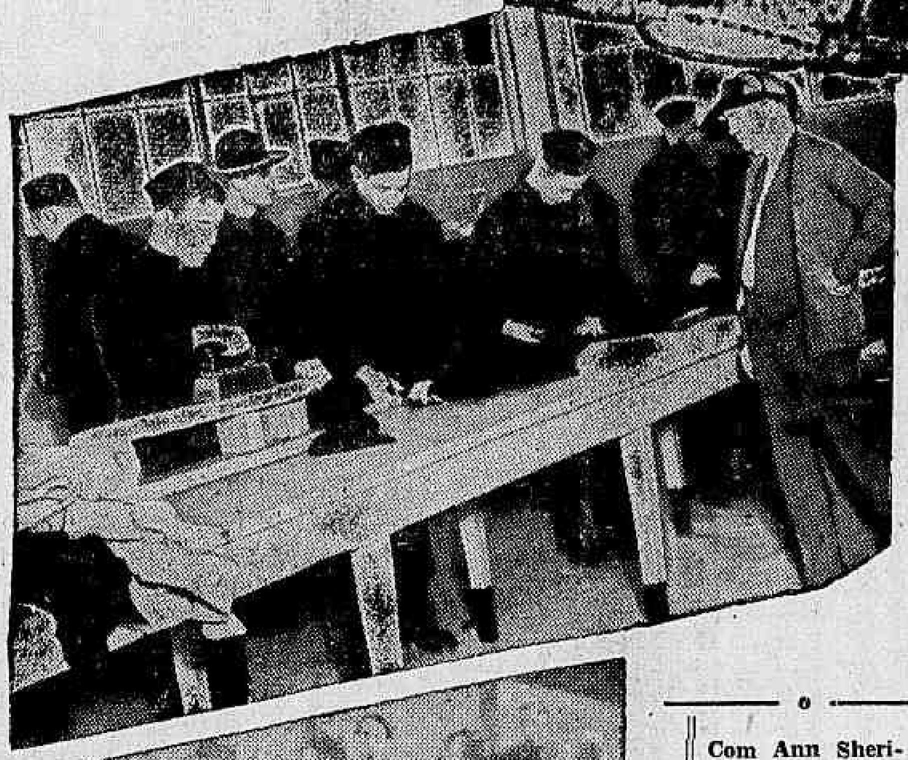

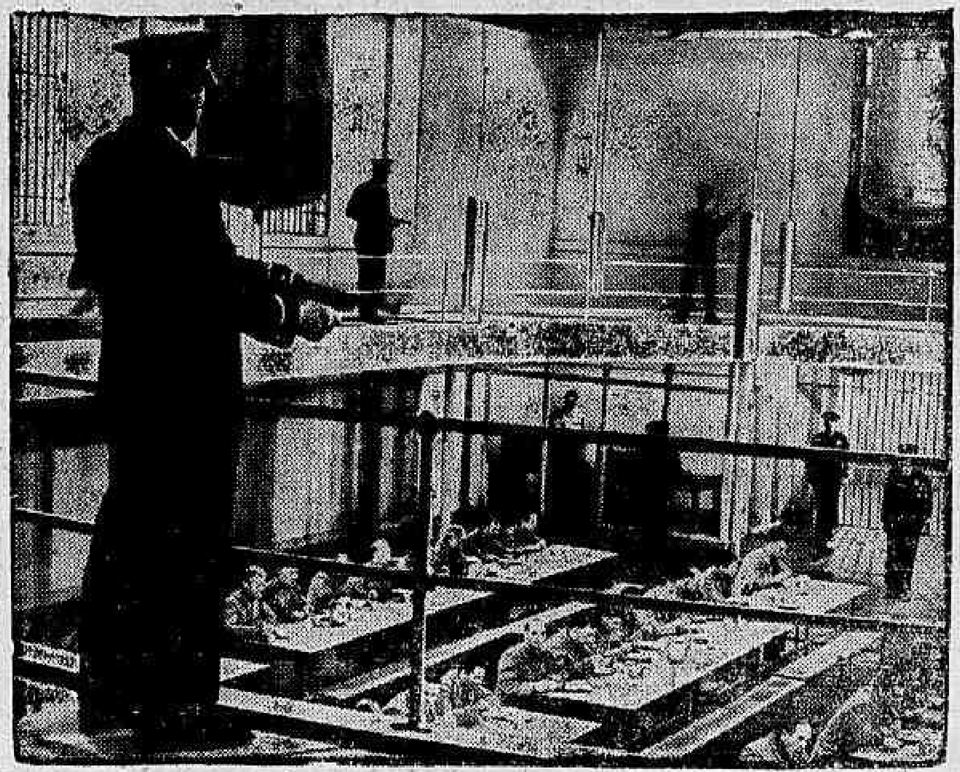

Situada nas aguas do Golden Gate, povoadas de tubarões, dotada de todos os aperfeiçoamentos modernos para evitar a fuga dos detentos, a prisão de ALCATRAZ desafia a argucia dos criminosos, e constitue a replica tremenda da Justiça contra o Crime.

Ali viveu Al Capone, Machine Gun Kelly e outros tzares da Morte !

Nesta prisão, unica em todo mundo decorrem as scenas emocionantes de ALCATRAZ o soberbo film da Warner Bross que o novo Broadway vae exhibir amanhã.

Com Ann Sheridan, John Litel e Mary Macguirre

Nas galerias, guardas armados de metralhadoras; sobre as cabeças bombas de gazes lacrimejantes. Assim almoçam e jantam os presos de ALCATRAZ

"Coma tudo se quizer comer de novo amanhã ! — está escripto nas mezas de ALCATRAZ

O Director De "Céo Roubado", O Magnifico Melodrama Que O Plaza Vae Exhibir

Olympe Bradna e Gene Raymond são os principaes interpretes de "CE'O ROUBADO" o film surpreza desta temporada!

Andrew Stone, um dos mais competentes dos directores moços de Hollywood, não apenas dirigiu "Céo Roubado", um magnifico melodrama interpretado por Olympe Bradna e Gene Raymond, mas escreveu tambem o argumento — aliás rico de situações fortes e originaes — conquistando assim um logar de destaque entre os seus pares.

"Céo Roubado" conta-nos a emocionante historia de dois jovens ladrões de joias, eternos perseguidos da policia, que experimentam esquecer seu triste passado numa casa de campo socegada e romantica, protegidos por um velho musico que nutre a doce esperança de reconquistar a gloria perdida em consequencia de uma doença nervosa. E é tal a devoção e o carinho que o velho musico lhes dedica, que elles sentem que um novo horizonte de fé e de esperança se descortina [illegible] seus olhos habituados a ver apenas o lado mau da vida ! ...

Em "Céo Roubado" — que o Plaza vae apresentar como principal attracção de seu programma — o director Andrew Stone conseguiu introduzir os numeros musicaes dentro de uma technica inteiramente nova, o que por certo vae revolucionar os methodos usados actualmente em Hollywood.

Trata-se de fazer com que as scenas acompanhem o rythmo das musicas e não como tem sido feito ate agora, em que as musicas são compostas especialmente para determinadas scenas.

Casa Saldanha

Cirurgia — Drogaria — Optica — Cutilaria

FUNDAS, CINTAS E MEIAS ELASTICAS.
MEDICAMENTOS E DROAGS.
SERINGAS, SONDAS E SACCOS PARA AGUA.
THERMOMETROS E INJECÇÕES.

M. VENTURA & CIA.

RUA BUENOS AIRES N. 68 — TEL.: 23-5108
Secção de DROGARIA, Rua Buenos Aires, 48 — T. 23-4725

"UMA CIDADE EM CHAMMAS"

O Famoso Incendio De Chicago Inspirou Um Film Epico

UM ANNO DE PREPARATIVOS, SEIS MEZES DE FILMAGEM, UM ELENCO GIGANTE E MILHARES DE EXTRAS

Quando Darryl F. Zanuck teve pela primeira vez a idéa de filmar a historia da cidade de Chicago, fez logo questão de que a familia O'Leary, cuja vacca foi a causadora do grande incendio, devia tomar parte saliente na mesma. Assim sendo, precisavam escolher typos adequados para interpretar os celebres irlandezes. E depois de muitas considerações viram que uma historia ficticia sobre esta familia, em termos humanos e dramaticos, podia tornar-se um verdadeiro parallelo com a historia da propria cidade. E foi assim que a historia de uma familia, e de uma cidade, historia de progressos, lutas, soffrimentos e mudanças, serviu de enredo para a criação desta obra-prima que é "No Velho Chicago" — Uma Cidade em Chammas !

Na verdade, sem precisar forçar muito o motivo, o parallelo entre a vida da familia e a vida da cidade, poderiam se adaptar. Quando a viuva O'Leary chegou em Chicago em 1854, com seus tres pequenos filhos, eram todos ambiciosos determinados e decididos. E estes eram os mesmos attributos que caracterisavam a cidade de Chicago daquelle tempo. E emquanto as crianças cresciam, acompanhando o progresso da cidade, começaram tambem a apanhar os modos e costumes do meio ambiente. Assim temos Jack, encarnado por Don Ameche, o honesto e batalhador advogado, cujo sonho ideal, era o levantamento moral e espiritual de Chicago, sem proveito algum para elle mesmo. Seu seductor e sympathico irmão Dion é vivido por Tyrone Power, que olhava para Chicago, apenas como um logar para ser explorado e que lhe poderia dar muito dinheiro... mas o arrependimento chegou mais tarde. Temos tambem o terceiro irmão, Bob, interpretado por Tom Brown, cuja unica aspiração era viver para os seus, viver a sua propria vida, tomando conta da sua joven esposa e do seu filhinho. E atraz destas tres personalidades tão differentes, mas que traziam o mesmo sangue nas veias, está a figura magestosa de Molly O'Leary, personificada magistralmente por Alice Brady, que era o espirito da propria cidade, procurando sempre solucionar questões e conflictos.

Mas innumeras outras personagens do maravilhoso romance de Philip Wylie, saem das paginas inesqueciveis deste livro, e revivem nesta grandiosa producção da 20th Century-Fox, o film que assombrou o mundo inteiro, pela sua magnificencia espectacular e pelo seu sentido profundamente humano. Uma grande revelação de — "No Velho Chicago" — é Alice Faye, num papel altamente dramatico, o da linda Belle Fawcett, e que ella desempenha ás mil maravilhas. Temos tambem Brian Donlevy, esplendido como Gil Warren, Andy Devine, como Pickle, June Storey, como Gretchen, a esposa de Bob, Phyllis Brooks, magnifica como a filha do senador Colby. Além desses, vemos ainda Sidney Blackmer, Berton Churchill, Paul Hurst e um "cast" de milhares de extras ! A direcção está a cargo de um dos maiores directores de Hollywood, Henry King, o homem que só dirige super-producções !

"No Velho Chicago" — e na verdade como disse Kate Cameron, do "Daily News" — "Grande entre os grandes" !

Annuncie seus PRODUCTOS e propague as suas QUALIDADES, por intermedio dos systemas de propaganda do

BAR PALACIO RIO BRANCO

RUA VISCONDE DO RIO BRANCO, 15 — 1.º Andar

"Mysterios Da India" — Ou A Primeira Parte De Um Grande Film Da Tobis-Cinema...

Uma scena de "MYSTERIOS DA INDIA" um grande film que Ufa-Art Films vae apresentar ainda este mez no Odeon

"Mysterios da India" não é um simples film de aventuras. E' uma grande realização cinematographica, uma empreza arrojada que custou milhões de marcos á sua productora. Pela primeira vez foi enviada á India uma expedição completa para filmagem de exteriores na terra onde Gandhi resiste passivamente ao dominio inglez. As scenas que serão vistas nesse particular reflectem o que ha de mais curioso, de mais bello do ambiente hindu'. Richberg, o director do film, mereceu as honras de ser hospede de um maharajah que cedeu seu palacio de um luxo nababesco para varias scenas do film. Em "Mysterios da India", primeira parte do film, assiste-se em meio a peripecias sensacionaes ao desenrolar de uma curiosa historia de amor. Um europeu apaixonado por uma bailarina hindu' procura raptal-a do harem de um principe indiano. Lança mão de varios ardis para tal conseguir e quasi paga com a vida a sua audacia. Quadros admiraveis pelo seu exotismo e que illustrariam magnificamente as novellas de um Kipling, surgem de envolta com a intriga do argumento. A caçada com uma caravana de elephantes. O banho das escravas na piscina do harem. A visão maravilhosa dos templos de Eschnapur. O luxo e o imprevisto compondo um espectaculo dos mais valiosos para o publico tanto pela pompa como pela sua movimentação.

"Mysterios da India" será apresentado pela distribuidora Ufa-Art Films no Odeon a partir de 25 do corrente. Os artistas principaes são, a bailarina La Jana, Fritz van Dongen, um novo galã, Gustav Diessl, Theo Lingen, Hans Stuewe, Kitty Jansen e innumeros outros artistas da tela allemã. A segunda parte do film, intitulada "Sepulcho [illegible]", será exhibida no mesmo cinema, na semana seguinte, a 1º de agosto proximo.

CABELLOS BRANCOS
CASPA
Quéda dos Cabellos
JUVENTUDE ALEXANDRE

VII Exposição Nacional de Animaes e Productos Derivados

CONCLUIDO O JULGAMENTO DOS ANIMAES EXPOSTOS

Está concluido o julgamento dos animaes que figuraram na VII Xxposição Nacional de Animaes e Productos Derivados a inaugurar-se hoje em Bello Horizonte.

O julgamento começou pelos "equinos", tendo a commissão se subdividido para julgar as raças estrangeiras e a raça Mangalarga, registada no Stud-Book paulista. O resultado do julgamento foi o seguinte:

Raça puro sangue inglez de corrida

1º premio — Cavallo "Mouresco", procedente do Rio G. do Sul e pertencente ao Jockey Club de Bello Horizonte. Esse cavallo é registado no Stud-Book Brasileiro.

2º premio — "Fadista", procedencia argentina, registado no Stud-Book Brasileiro e pertencente ao Jockey Club de Bello Horizonte.

Mesma raça — Categoria 270 — premio "Kalifa", n. 270 e de propriedade dos srs. Villaça Ribeiro & Cia., de Juiz de Fóra.

Raça arabe

1º premio — "Hadhar", com dois annos e meio, unico da categoria e de propriedade dos srs. G. Echenique Filhos & Irmãos Ltda., proprietarios da Granja Silvania, no Rio G. do Sul.

Raça Anglo-Arabe — Categoria 276, machos com muda

1º premio — "Beduino", de propriedade do sr. Irineu de Paula Machado, S. Paulo, concorrente n. 801.

Anglo-Arabe mestiço — Categoria 281

1º premio e unico concorrente — "Negrinho", sem numero, propriedade do sr. José Medeiros, Bagé, Rio Grande do Sul, fazenda Santa Isabel.

No primeiro expediente foram julgados os animaes "Mangalarga", registados no Stud-Book paulista e que são bellissimos exemplares enviados a Bello Horizonte para participar do grande certame.

Antes de se proceder ao julgamento dos campeões geraes da raça, realizou-se o dos campeões das diversas categorias, pela ordem seguinte:

Animaes de 2 a 4 dentes — Categoria 319 — 1º premio — "Bibelot", n. 806; 2º premio — "Zircónio", n. 805; 3º premio — "Bandeirante". Tendo ainda sido conferida mensão honrosa ao cavallo "Arrojado".

Concorreram: "Petulante", "Arrojado", Zircónio", "Bibelot", "Soberano", "Bandeirante" e "Piuton".

"Bibelot" é de propriedade do sr. Antonio Junqueira Franco, importante fazendeiro paulista e prefeito da cidade de Colina.

Foi campeão da recente exposição realizada nessa cidade.

Animaes com mais de quatro dentes: 1º premio — "Arlequim", n. 820; 2º — "Mosquetão", n. 816; 3º — "Clarim", 818. "Arlequim" é de propriedade do sr. Gabriel Jorge Franco, importante fazendeiro do Estado de São Paulo, proprietario das fazendas Turquia e Ibiuna.

O animal vencedor é decreação do sr. Paulo Camargo de Moraes, presidente da Associação dos Cavallos Mangalarga do Estado de S. Paulo.

Informações Financeiras e Commerciaes

Nova distribuição de Cambio

O Baco do Brasil forneceu hontem a seguinte nota a Imprensa

Durante a proxima semana o Banco do Brasil fará distribuição de cambio para cobranças vencidas e depositadas até o dia 21 do mez de junho ultimo e tambem para remessas em geral, até a mesma data.

MERCADOS

Libra 85$270 — Dollar 17$300

O cambio hontem, funccionava calmo e bem collocado.

O Banco do Brasil, comprava a libra a 85$270 e o dollar á 17$300.

Nessas condições fechou ás 12 horas.

O BANCO DO BRASIL AFFIXOU AS SEGUINTES TAXAS

Letras a 90 dias

Libra 85$070, dollar 17$270.

A' vista: Libra 85-270; dollar 17$300; marco (compensação), 5$600; peso argentino, papel, 4$450.

Cabogramma: Libra 85$320 e dollar 17$310.

PARA DEPOSITO REGULARAM AS SEGUINTES TAXAS

Libra 86$770; dollar 17$600; lira $928; corôa tcheca 620; franco, $487; escudo $78"; marco compensação 5$920; florim 9$712; franco suisso 4$040; belga 21986; peso argentino, papel, 4$700 e uruguayo 7$900.

OS BANCOS ESTRANGEIROS FORNECERAM AS SEGUINTES TAXAS

Allemanha (R. Mark) 7$.00 a 7$130; (Rg. Mark) 4$100; Suécia 4$500 a 4$560; Dinamarca 3$900 a 3$960; Polonia .. 3500; Hespanha 2$200; Japão, 5$100 a 5$150 e Portugal $820 a $825.

Movimento de vapores

ESPERADOS

Penedo e esc., "Asp. Nascimento"	17
Manáos e esc., "Santos"	17
Belém e esc., "Manáos"	17
Porto Alegre e esc., "Iguassu'"	18
Londres e esc., "High Princess"	18
Gdynia e esc., "Pulaski"	18
Genova e esc., "Conte Grande"	18
Londres e esc., "Andalucia Star"	18
Laguna e esc., "Miranda"	18
Belém e esc., "Manáos"	18
Recife e esc., "Inconfidente"	18
Porto Alegre e esc., "Herval"	19
Amsterdam e esc., "Montferland"	19
Buenos Aires e esc., "Formose"	19
Buenos Aires e esc., "Campana"	20
Hamburgo e esc., "M. Sarmiento"	20
P. do Sul, "Carl Hoepecke"	20
Porto Alegre e esc., "Cte. Ripper"	20

A SAIR

Porto Alegre e esc., "Itaquatiá"	17
Londres e esc., "Labor"	17
Imbituba e esc., "Arary"	17
Buenos Aires e esc., "Pulaski"	18
Cannavieira e esc., "Uçá"	18
Recife e esc., "Comte Capella"	18
Laguna e esc., "Murtinho"	18
Buenos Aires e esc., "Highland Princess"	18
Belém e esc., "Potengy"	18
Buenos Aires e esc., "Comte Grande"	18
Buenos Aires e esc., "Andalucia Star"	18
Itajahy e esc., "Capivary"	18
Antonina e esc., "Manáos"	19
Dunkerque e esc., "Formose"	19
Buenos Aires e esc., "Monferland"	19
São Francisco e esc., "Laguna"	19
S. Matheus e esc., "Araim"	20
Porto Alegre e esc., "Itanagé"	20
Porto Alegre e esc., "Tietê"	20
Buenos Aires e esc., "M. Sarmiento"	20
Genova e esc., "Campana"	20
Penedo e esc., "Itaberá"	20

BRYONILLA

De acção rapidissima em todos os casos de grippe. Combate promptamente as tosses, inflammações da garganta, influenza, coryza, dores de cabeça, consequentes a resfriados, etc. A' venda em todas as Pharmacias e Drogarias.

PREÇO DO VIDRO, 2$000

Distinguindo o Syndicato dos Jornalistas

Innumeras associações sportivas, culturaes e sociaes têm distinguido o Syndicato dos Jornalistas Profissinoaes, e elle se dirigindo todas as vezes que desejam manifestar apreço e estima aos trabalhadores do jornal.

Reconhecendo a funcção de representante official da classe, que foi outorgada por lei ao S. J. P. R. J., os referidos gremios continuam a enviar convites á sua directoria, demonstrando o elevado conceito em que é tido o orgão dos profissionaes da imprensa.

Ultimamente, foram enviados ao Syndicato para o anno de 1938, expedidos pelos seguintes clubs: Club de Regatas Vasco da Gama, Madureira A. Club, Club de Regatas do Flamengo, Olympico Club e Olaria A. Club.

1938-1939...

A Columbia Pictures, Na Palavra De Seu Novo Director Em Nosso Paiz, Mr. A. M. Noye

A massa de fans, que o milagre technico de Hollywood criou no mundo inteiro, é uma especie de Moloch insaciavel, a devorar sempre as novidades da 7ª arte. Ainda bem não se esgotou a messe dadivosa de films, que cada temporada fabrica para os seus sentidos artisticos, e já deseja saber vorazmente, o que se annuncia para o proximo periodo cinematographico, quaes as estrellas e os romances de cada dia, que lhes serão servidos, a seguir.

E nós, os jornalistas das secções especialisadas no metier, temos que applicar os principios da televisão, sobre a Mecca do Celluloide, para informar direitinho aos leitores o que ali se passa, quaes os novos planos de filmagem em andamento, quaes as estrellas e directores que continuam a merecer o beneplacito dos magnatas da téla, em consequencia dos favores ou preferencias das platéas universaes. Isso, ás vezes, não é tarefa tão facil assim, porque muitas productoras preferem manter os seus projectos em sigillo profissional. Mas, para que somos da imprensa, se não para colher sempre as ultimas noticias de qualquer assumpto, ainda mesmo quando em segredo?...

Mr. A. M. Noye, que dirige os destinos da Columbia, em nosso paiz

Assim, desvendamos hoje o que será a producção da Columbia, no que se convencionou chamar a phase 1938-1939. Confessamos, entretanto, que não se tornou difficil ao reporter obter estas notas. E isto devido á amabilidade eloquente do novo director geral da Columbia em nosso paiz, o sr. A. M. Noye, que, como bom yankee e um perfeito representante do espirito de acção da cinematographia norte-americana, sabe dar o justo valor á imprensa moderna e a sua actuação junto ao publico.

UMA SUPER-PRODUCÇÃO DE FRANK CAPRA

Desse modo, foi com a effusão natural de quem tem "algo de nuevo" a contar, que Mr. Noye principiou a sua palestra: — Antes do mais, falarei sobre a grandiosa producção que Frank Capra, o director que nos deu "Horizonte Perdido", "O Galante Mr. Deeds" e "Aconteceu Naquella Noite", está realizando em nossos studios. Trata-se de um legitimo "big-show", com um "cast" só de estrellas: Jean Arthur, Lionel Barrymore, Mischa Auer, Ann Miller, Edward Arnold, James Stewart, etc. O argumento foi decalcado de uma celebre obra theatral, consagrada na Broadway, e que mereceu o premio Pulitzer. Os seus direitos autoraes custaram-nos a somma de 200.000 dollares.

MAIS DE UMA ESTRELLA EM CADA FILM

— Continuando o seu systema, comprovadamente victorioso, de apresentar mais de uma estrella em cada "super", a Columbia reunirá os mais importantes nomes do estrellato, em cada uma de suas obras.

Marlene Dietrich, ora sob contrato comnosco, figurará inicialmente, numa producção de alta classe, ao lado de Cary Grant, talvez sob a direcção de Frank Capra.

Jean Arthur, sempre tão feminina, terá um significativo "role" junto a Melvyn Douglas, além de apparecer noutro film com Cary Grant.

E Cary Grant, por sua vez, é o galã de Katherine Hepburn, em "Holiday", que, em portuguez, terá o titulo de "Bohemios Encantadores", ao que parece.

DIRECTORES

— Sobre a questão geral dos nomes de directores cinematographicos, estamos O. K. — Além de Capra, contamos o formidavel Rouben Mamoulian, que dirigirá "Is this the law"?, um "super" de esmagadoras proporções dramaticas. Isso, sem citar muitos outros.

Sobre o nosso quadro de escriptores, citarei apenas um, entre os muitos, geniaes, que possuimos: Robert Riskin.

E O RESTO...

— O resto da producção? — concluiu Mr. Noye, respondendo á nossa pergunta — pode ser integrado numa synthese.

Ei-la, recapitulando: 40 dramas em geral, 16 Westerns, 4 sensacionaes Series, varios "Instantaneos de Hollywood" e muitos outros "Shorts" sobre curiosidades sportivas, além dos desenhos coloridos etc... para nosso orgulho de cinematographistas conscientes.

"A Volta De Pimpinela Escarlate", Amanhã No ODEON

Barry Barnes e Sophie Stewart em "A VOLTA DO PIMPINELLA ESCARLATE"

O Pimpinela Escarlate, aquelle aventureiro decidido que, ao tempo da Revolução Franceza, saia da sua tranquillidade, em Londres, para ir a Paris, sob os mais habeis disfarces, e arrancar á guilhotina de Robespierre preciosas cabeças de aristocratas é um personagem lendario e irresistivel. Tem seducção. Tem encanto. As mulheres ainda hoje suspiram, pensando no Pimpinella, emquanto os homens o invejam, pelo menos a sua coragem...

São novas e palpitantes aventuras do Pimpinella Escarlate que vamos ver, amanhã, no Odeon, em "Volta do Pimpinella Escarlate" uma pellicula de aventuras, transcorrida no periodo da Bastilha, em Paris. O film foi produzido por Alexandre Korda e será apresentado pela United Artists, com Barry Barnes vivendo o protagonista, o Pimpinella, e Sophia Stewart, fazendo a esposa do lendario cavalheiro britannico.

Margaretta Scott, Francis Lister, Anthony Bushell e James Mason fazem o "support" de "A Volta do Pimpinella Escarlate", que Hans Schwartz dirigiu, extrahida de uma novella da Baroneza de Orezy.

Eis o cartaz cheio de attracções que o Odeon nos dará, dentro de 24 horas, por intermedio da [illegible]

CAIXA ECONOMICA DO RIO DE JANEIRO

AGENCIA DE CHEQUES — AVENIDA RIO BRANCO, N. 149

Funcciona, ininterruptamente, das 8 ás 21 horas, e aos domingos e feriados, das 8 ás 12

Venda de Sellos Mercantis e Adhesivos

Acham-se á venda em sua Matriz e seguintes agencias:

MATRIZ — Rua D. Manoel, 25.
CARIOCA — Rua 13 de Maio, 64-C.
BANDEIRA — Praça da Bandeira, 41.
PEDRO II — Gare da E. F. C. do Brasil.
ANDARAHY — Rua Barão de Mesquita, 1027-A.
BANGU' — Rua Francisco Real, 157.
BOTAFOGO — Rua Voluntarios da Patria, 178.
CAMPO GRANDE — Praça 3 de Maio, 7.
CATTETE — Rua do Cattete, 271.
MADUREIRA — Rua Marechal Rangel, 56
MEYER — Rua 24 de Maio, 1313.
PENHA — Rua dos Romeiros, 23-A.
RIO COMPRIDO — Avenida Paulo de Frontin, 516.
TIJUCA — Rua Conde de Bomfim, 5.
VILLA ISABEL — Avenida 28 de Setembro, 319.

Leilões de Penhores

São realizados nos dias 7, 14, 21 e 28 de cada mez, como segue:

Dia 7 — Agencia Imperatriz Leopoldina.
Dia 14 — Agencias 7 de Setembro e Rosario.
Dia 21 — Agencia da Bandeira.
Dia 28 — Agencia Central de Penhores.

Agencia de Cambio

Em funccionamento no Pavilhão do "Touring Club do Brasil", no Cáes do Porto.

"Rua Dos Prazeres" — A Biographia Animada De Uma Grande Arteria Nova-Yorkina!

Pat Paterson em "RUA DOS PRAZERES"

As ruas evoluem como tudo, na vida... Tambem a rua 52, em Nova York, era ali por volta de 1912, quando se desenrola a acção de "Rua dos Prazeres" um logar pacato, cheio de convencionalismo e de absoluto respeito á burguezia. Mas, santo Deus, em que devia tornar-se no anno que passa!

"Rua dos Prazeres" mostra-nos a evolução dessa principal arteria nova-yorkina e o faz contando-nos um episodio divertidissimo, onde ha romance, bom humor, muita musica. Ian Hunter, Leo Carrillo, Pat Paterson, Ella Logan, Sid Silvers e Zasu Pitts são os principaes interpretes de "Rua dos Prazeres", que Harold Young dirigiu para Walter Wanger e que a United Artists nos dará a conhecer, dentro de vinte e quatro horas, no Rex.

Musicas, extravagancias, romance, poesia, com um grande "cast", em um film divertimento como "Rua dos Prazeres", eis o que nos da esse esplendido cartaz de amanhã, no grande cinema da rua Alvaro Alvim.

Popeye e Olivia Palito, A Dupla Romantica Ideal

E' isto, nem mais, nem menos, o que os verdadeiros fans vão dizer após a exhibição de "Popeye contra os 40 Ladrões de Ali-Babá"? O super-desenho todo colorido que o Plaza vae apresentar juntamente com "Céo Roubado", um magistral drama de aventuras interpretado por Olympe Bradna, a garota dos olhos sonhadores.

Com effeito, Popeye e a sua "partenaire" Olivia Palito estão admiraveis neste maravilho desenho de longa metragem, tornado se dignos de ser classificados como "a dupla romantica ideal".

Eu Sou O Somnéééca!

Ah! Como é bom dormir!... Esticar os braços.. Abrir a boca num bocejo gostoso..

Ah!... E então quando Branca de Neve nos conta uma historia de amor... Como eu durmo... O peor é ter que levantar no dia seguinte para o trabalho... Como seria bom ficar em casa, dormindo sempre... Sentir o chirinho gostoso dos quitutes que nos prepara a princeza, comer, e depois dormir... Ah!...

"O Caso Westland", Amanhã No Pathé Palacio — Um Film Inédito Da Nova Universal Com: Preston Foster!

Preston Foster e Frank Jenks em "O CASO WESTLAND"

Originalissimo, fóra dos habituaes convencionalismos que caracterizam os films policiaes, este film impressiona agradavelmente aos espectadores de todo o genero de films, porque contem muita acção com desenvolvimento dynamico, intenso e muito espectacular, sobretudo no quasi final.

Os interpretes chefiados por Preston Foster, artista masculo e incomparavel principalmente nos papeis que requerem temperamento e dynamismo, cumprem correctamente com sua complicada missão de contribuir ainda mais para maior brilho do film, deixando satisfeito o mais exigente espectador.

Os outros artistas que completam o "cast" de "O Caso Westland" o film em questão, que é um film inedito da Nova Universal e que será lançado no cinema Pathé Palacio, já a partir da proxima semana, são Frank Jenks, Carol Hughs, todos optimos em seus papeis.

"O Caso Westland" podemos affirmar, é um dos bons cartazes da semana entrante na Cinelandia.

PILOTO DE PROVAS

Clark Gable

"Piloto de Provas" (Test Pilot), um dos triumphos maiores da historia da Metro-Goldwyn-Mayer, film que se estreou, recentemente, em 31 cinemas norte-americanos, ao mesmo tempo, com Clark Gable, Myrna Loy e Spencer Tracy nos primeiros papeis, está a chegar ao Rio de Janeiro para ter, dentro de poucas semanas, sua apresentação no Cine Metro. Espectaculo de grandes proporções, verdadeiro dynamo de emoções intensas, film que electriza, onde o menor detalhe é uma exteriorização completa de technica perfeita, "Piloto de Provas" se destina entre nós ao maior dos exitos e sua estréa no Cine Metro constituirá, sem duvida, um dos acontecimentos superlativos da temporada. A direcção é de Victor Fleming, sendo ainda Lionel Barrymore o dono de um dos melhores papeis de "Piloto de Provas".

UM YANKEE EM OXFORD

Robert Taylor, athleta de [illegible], em "UM YANKEE EM OXFORD"

No Metro, triumphador, Robert Taylor está, desde sexta-feira, exhibindo-se em sua criação definitiva: "Um Yankee em Oxford". Victorioso, o programma do Metro apresenta Robert Taylor na "performance" que, sob a bandeira da Metro-Goldwyn Mayer, elle foi interpretar na Inglaterra, ao lado de Maureen O'Sullivan, Lionel Barrymore e Vivien Leigh. Historia de estudantes (Taylor vive um estudante americano matriculado em Oxford), "Um Yankee em Oxford" nos mostra, em scena ora alegre, ora sentimental, o que é a vida dessa estudantada rabida e feliz. O horario é o seguinte: 12 — 14 — 16 — 18 — 20 e 22 horas.

Oran, Saphinha e Que Tal? São os Candidatos Mais Credenciados no Grande Premio "16 de Julho"

Está Interessante o Handicap Final, no Qual Estreará Desafuero

1ª CARREIRA

ESPIGODO — 55 kilos. — Vem de produzir bôa performance ao secundar, no ultimo domingo, Xantarym. E' agora o candidato do retrospecto.

GLORISTA, 55 kilos. — Ha uma semana perdeu para Xantarym e Espigodo, sendo dominado por este ultimo pela pequena differença de cabeça. Póde desta feita ganhar.

MAROIM, 55 kilos. — Não impressionou no dia da estréa. Melhor aguerrido, deve fazer melhor figura.

DONA BOA, 53 kilos. — Nada a recommenda. Difficil.

SINHA' LINDA, 53 kilos — Não correrá.

MARAJO' 55 kilos. — Estreou no mesmo dia que Espigodo, chegando na frente desse filho de Visigodo. Bom azar.

MARION, 53 kilos. — Vae fazer hoje a sua estréa em adiantado estado de entrainement. Póde assim ganhar.

2ª CARREIRA

PERDULARIO — 56 kilos. — Acaba de escoltar Saquarema e Grey Girl, dominando a maioria dos adversarios de hoje. Com a ausencia desses dois inimigos, póde tornar-se invencivel.

MEXICO, 56 kilos — Não se apresenta ha muito em publico. Como a turma está agora desfalcada de valores, póde reapparecer ganhando.

LAMINA, 54 kilos. — Competidora discreta. Tanto póde figurar, como já fez de uma feita, como chegar nos ultimos postos. Infiel.

MALABA', 54 kilos. — Suas ultimas actuações não a recommendam.

FIRMEZA, 54 kilos. — Sem grandes pretensões.

CARATINGA, 54 kilos. Vae fazer a sua estréa bem exercitada.

3ª CARREIRA

ROMANEIO, 55 kilos. — Ao estrear, ha quinze dias, ganhou de Makalé, Mirone e Avisada. Póde bisar o feito.

XANTARYM, 53 kilos. — Na sua segunda tentativa, saiu logo de perdedor, derrotando Espigodo e Glorista. Vae encontrar em Ubaina e Romaneio dois fortes contendores.

FE', 53 kilos. — Acaba de escoltar Muzambinho e Vesuvio, dominando Xintan e Odax. Póde formar a dupla nesta opportunidade.

XINTAN, 55 kilos. — Sua ultima performance está acima indicada. Deve ser excluido pela fibra de Tyranus.

UBAINA, 53 kilos. — Em sua ultimo exhibição só perdeu para o seu companheiro Miragaio, dominando entretanto Suggestivo, Brazador, Arariba e Fé. E' a força incontestavel da carreira e nossa preferida.

VALDO, 55 kilos. Reapparece em bôas condições.

4.ª CARREIRA

SYLPHO, 49 kilos — Tem sido infeliz em suas tres ultimas actuações. Nas duas primeiras perdeu em cima da meta para Nhandi e na ultima, ha uma semana, escoltou a parelha Auditor-Catu'. E' ainda adversario.

ESPLIN, 49 kilos — Pouquissimas probabilidades de exito.

TEJO, 54 kilos — Nas mesmas condições da sua ultima ap[illegible]. Bom azar.

MIRORO', 54 kilos — Vem actuando tão mal que não podemos consideral-a inimiga.

CATU', 53 kilos — No ultimo domingo perdeu apenas para o seu companheiro Auditor, derrotando Sylpho, Barnabé e Miroró. E' agora o concorrente que se impõe.

IUHY, 58 kilos — Baixou de turma — Augmentará a chance do seu companheiro acima.

5.ª CARREIRA

BRACATÉA, 53 kilos — Acaba de ganhar nesta mesma turma, com 50 kilos, derrotando Dominó, Colorado, Nhandi, Ijuhy e mais seis contendores. Pode muito bem reproduzir a façanha.

AUDITOR, 52 kilos — No ultimo domingo ganhou na turma immediata, dominando Catu' e Sylpho. A companhia é agora bem mais forte.

DOMINO', 51 kilos — Perdeu somente para Bracatéa no domingo passado. Dava, então, dois kilos a essa adversaria e agora recebe dois. Em condições de desforrar-se.

COLORADO, 51 kilos — Em seguida a dois triumphos entre seus coetaneos, conseguiu ascoltar, nesta turma, á Bracatéa e Dominó. Grande adversario ainda.

TURI, 50 kilos — Vem de duas victorias consecutivas, uma sobre Nhandi e Barnabé e outra sobre Nhandi e May Bc. Pode ganhar novamente.

SUSAN, 48 kilos — Suas duas actuações nesta turma não a recommendam.

XODOSINHO, 58 kilos — A turma é por demais camarada. Tememos, entretanto, o peso alto.

QUINTILHA, 51 kilos — Não podia ser melhor o seu estado. Vem de dois triumphos consecutivos entre seus contemporaneos. A exemplo de Colorado, deve figurar bem nesta companhia.

PARATIGY, 51 kilos — Sua ultima exhibição foi pessima. Se correr tão pouco assim não estará na carreira.

6.ª CARREIRA

ORAN, 52 kilos — Em suas ultimas seis apresentações conseguiu dois segundos logares e quatro victorias, as duas ultimas consecutivas. Ao levantar o Classico "Jockey Club de São Paulo" derrotou Xuri, Doyatangá, Everest, Thales e Suassu'. Ha quinze dias ganhou de Canicula, Pachuca, Ubajara e Sucuruvy. E' um dos mais fortes concorrentes.

QUE TAL?, 52 kilos. — Vem de levantar o G. P. "Cruzeiro do Sul", na frente de Saphinha, Sucuruvy, Toca, Doyatangá, Buru' e Afortunado. No final, por certo, estará entre os ponteiros.

SUCURUVY, 52 kilos. — Competidor discreto. Já perdeu para Oran, Que Tal? e Saphinha. Deve ser excluido pelos tres.

BURU', 52 kilos. — Sua ultima apresentação está indicada em Que Tal? Sem grande chance. Não é aquelle cavallo do qual diziam maravilhas.

SAPHINHA, 50 kilos. — No G. P. "Cruzeiro do Sul" foi muito perseguida por um adversario, entregando-se no final, exhausta ao seu contendor Que Tal? Se a carreira for á sua feição póde tornar-se imbativel.

ORNAMENTO, 52 kilos. — Demonstrou no domingo não adaptar-se ás distancias de fôlego.

7ª CARREIRA

KADJAR, 54 kilos. — Foram muito bôas as suas oito derradeiras exhibições, entre as quaes conta com tres triumphos, o ultimo dos quaes sobre Abeja, Falerno e Micuim, com 50 kilos. E' um dos mais provaveis ganhadores.

OYAPOCK, 54 kilos. — No classico de domingo ultimo escoltou Ubajára, Sugador e Doyatangá. Adversario em qualquer terreno.

CALOTE, 52 kilos. — Vem de ganhar na turma immediata, derrotando Premiado Mandarim e Zug. A turma é agora bem mais forte.

PALMAR, 58 kilos. — Se regular como Falerno, deve ter uma actuação destacada. Estreante.

HOCKERIDGE 52 kilos. — Ainda não correu este anno na Gavea. Em São Paulo andou actuando regularmente.

MEDANOS, 58 kilos. — Vae fazer a sua estréa bem exercitado. Capaz de uma surpreza.

ABEJA, 50 kilos. — Ha quinze dias secundou Kadjar. Ia a peso igual a esse nacional e agora delle recebe quatro kilos. Com taes oscillações do handicap, póde desforrar-se.

8ª CARREIRA

PACHUCA, 51 kilos. — Em 2.000 metros vem de escoltar Oran e Canicula. Com a diminuição da distancia em 200 metros, ligeira como é, pode vir na vanguarda até ao vencedor.

MADREPERLA 57 kilos. — Acaba de produzir duas destacadas performances numa secundando Penduio e noutra só perdendo para La Sarre, na frente de Chamal e Carioca. Mesmo com esse peso, é candidata ao triumpho.

PALPITADOR, 55 kilos. — Não deixou impressão ao estrear.

CHAMAL, 55 kilos. — Sua ultima exhibição está indicada em Madreperla. Reputamol-a, todavia, inimiga.

DESAFUERO, 58 kilos. — Vae estrear esta tarde com fundadas esperanças dos seus responsaveis. Seus privados foram convincentes.

LA SARRE, 57 kilos. — Ha 3 semanas levantou o Classico "Diana", derrotando Madreperla, Chamal e Carioca. Seu estado é de melhor apuro ainda. Venderá caro a derrota.

CANICULA — 52 kilos. Vem de escoltar Oran. Forma com La Sarre uma optima parelha.

NOSSOS PROGNOSTICOS

Marion — Espigodo — Glorista.
Perdulario — Mexico — Lamina.
Ubaina — Romaneio — Valdo.
Catu' — Sylpho — Tejo.
Turi — Paratigy — Xodósinho.
Oran — Saphinha — Que Tal?
Kadjar — Abeja — Oyapock.
La Sarre — Madreperla — Pachuca.

MONTARIAS PROVAVEIS

1ª — Premio "Quati" — 1.500 metros — 10:000$000.

Kilos
1—1 Espigodo, P. Vaz .. 55
(2 Glorista, P. Gusso .. 55
2 |
(3 Maroim, A. Rosa .. 55
(4 Dona Bôa, J. Fern. 53
3 |
(5 Sinhá Linda, N. C. . 53
(6 Marajó, J. Mesquita 53
4 |
(7 Marion, L. Leighton 53

2ª — Premio "Ultraje" — 1.400 metros — 5:000$000.

Kilos
1—1 Perdulario, Gonzalez 56
2—2 Mexico, P. Gusso .. 56
3—3 Lamina, W. Cunha .. 54
4—4 Malabá, S. Batista . 54
(5 Firmeza, O. Coutinho 54
5 |
(6 Caratinga, W. Andr. 54

3ª — Premio "Star Light" — 1.500 metros — 10:000$000.

Kilos
1—1 Romaneio, J. Canales 55
2—2 Xantarym, Andrade 53
3—3 Fé, S. Batista 53
4—4 Xintan, A. Rosa.. .. 55
(5 Ubaina, L. Gonzalez 53
5 |
(6 Valdo, L. Leighton .. 55

4ª — Premio "Xavier" — 1.600 metros — 4:000$000.

Kilos
1 Sylpho, L. Leighton 49
2 Esplin, W. Cunha . 49
3 Tejo, H Herrera.. .. 54
4 Miroró, A. Rosa.. .. 54
5 Votu', J. Mesquita 53
" Ijuhy, S. Batista.. .. 58

5ª — Premio "Mossoró" — 1.600 metros — 4:000$000.

(1 Bracatéa, H. Soares 53
1 |
(2 Auditor, T. Batista .. 52
(3 Dominó, H. Herrera 51
2 |
(4 Colorado, S. Batista 51
(5 Turi, L. Leighton .. 50
3 |
(6 Susan, J. Fernandes 48
(7 Xodosinho, R. Freitas 58
4 |8 Quintilha, J. Canales 51
(9 Paratigy, C. Pereira 51

6ª — Grande Premio "16 de Julho" — 2.400 metros — Réis 30:000$000 — Betting.

1 Oran, J. Mesquita .. 52
2 Que Tal?, W. And. 52
3 Sucuruvy, S. Batista 52
4 Buru', J. Canales .. 52
5 Saphinha, Leighton 50
" Ornamento, Gonzalez 52

7ª — Premio "Brunorb" — 1.600 metros — 4:000$000 — Betting.

(1 Kadjar, L. Leighton 54
1 |
(2 Oyapock, J. Canales 54
(3 Calote, H. Herrera.. 52
2 |
(4 Palmar, S. Batista.. 58
(5 Hockeridge, J. Fern. 52
3 |
(6 Medanos, P. Gusso.. 58
(7 P. Largos, W. Cunha 48
4 |8 Maronsito, W. And. 52
(" Abeja, F. Mendes .. 50

8ª — Premio "Vendôme" — 1.800 metros — 5:000$000 — Betting.

1—1 Pachuca, P. Vaz. .. 51
(2 Madreperla, W. And. 57
2 |
(3 Palpitados, J. Mesq. 55
(4 Chamal, S. Bezerra 55
3 |
(5 Desafuero, Herrera.. 58
(6 La Sarre, Gonzalez 57
4 |
(" Canicula, Leighton .. 52

Um unico forfait

A' Commissão de Corridas do Jockey Club Brasileiro foi entregue hontem a declaração de forfait para a reunião de hoje da potranca Sinhá Linda.

Será na pista de areia

Com excepção do grande premio 16 de Julho, a corrida de hoje será corrida na pista de areia.

(Continua na 23ª pagina)

O Madureira Quebrará a Invencibilidade do Bangú?

O Madureira terá sério obstaculo a transpôr hoje. O popular gremio suburbano irá a rua Ferrer dar combate aos banguenses.

A particularidade que garantirá o exito do conjunto, reside no facto de ambos os litigantes quererem derimir a supremacia dos suburbanos.

Com quem está a superioridade regional?

Isto é que elles querem e precizam saber.

Nunca o predominio de um existiu sobre o outro. Todos são dignos e sabem acima de tudo elevar o valôr do football dos suburbios constituido sempre perigos os antagonistas aos gremios citadinos.

As attenções mais uma vez voltam-se para o Bangu', credenciadas pela já classica pergunta: repetirá o Bangu' os seus feitos no actual campeonato?

Os "players" sob as ordens de Mario Reis estão credenciados pelos feitos em seus dominios.

A linha média bangu'ense

Estão invictos no grammado "lá de cima", derrubando os adversarios mais categorizados.

O Madureira procurará levar de vencida o seu rival, quebrando o encanto de que os alvirubros são senhores. A tarefa é difficil ao tricolôr suburbanos, não poupando por certo esforços capazes de os levar a victoria almejada.

Guilherme Gomes apitará o prelio, devendo os clubs apresentarem as seguintes constituições, de inicio:

BANGU'

Oliveira — Zé Luiz e Enéas — Pichim — Rodrigo e Barata — Lula — Anotnio — Bahiano — Nadinho e Bituca.

MADUREIRA:

Ananias — Norival e Tuica; Gringo — Paulista e Alcides — Odilson — Amaro — Leléco — Julinho e Arubinha.

MALES DO FIGADO
OPOLAXOL
PRISÃO DE VENTRE

Maquina Electrica de Barbear "SCHICK"

A EXPOSIÇÃO — acaba de receber por avião, nova remessa desses maravilhosos apparelhos; o instrumento de barbear mais moderno e efficaz conhecido no mundo. Com uma "SCHICK" faz-se a barba, com rapidez surpreendente, em secco e com perfeição absoluta. Tudo á vista ou pelo CREDIARIO.

A EXPOSIÇÃO — é o grande magasin do coração da cidade. Avenida Esq. S. José.

BÓLAS...

O nosso companheiro Norberto Silva sempre foi um defensor intransigente da causa cebedense, na época do dissidio, o que lhe valeu a alcunha de C. B. D.

Após dez annos de inactividade nos sports, muito gordo, o Norberto arvorou-se em footballer, defendendo o "team da casa" como center-half.

Quer bancar o Martim, mas não dá uma...

Domingo p. p., por occasião do jogo com o S. C. Doca, no campo do S. C. Tavares, com poucos minutos decorridos, o Norberto "abriu o bico"...

O corpo lhe doia e a sua garganta estava reseguida; não se aguentava mais...

Quando o nosso meia esquerda "Mascara Negra" viu um adversario passar pelo Norberto, gritou-lhe:

— "Dá em cima C. B. D.!

E elle, calmamente, fazendo trocadilho, responde:

— Dá você. Vou tratar é de C. B. B., que estou com muita sêde...

Chegou-se á cerca do gramado e aceitou a agua que lhe offerecia uma alma piedosa.

Ao sorver o ultimo gole, estava consignado o 1º tento do S. C. Dóca...

ESTA' DOENTE

Quer saber o que tem? Mande nome, edade, residencia com enveloppe sellado para resposta, á caixa postal n. 3.281. — Rio. — (D. C.)

LIVRARIA ALVES
Livros collegiaes e academicos

A Avicultura e Criação

Cholera das Gallinhas

Tratamento e Prophylaxia

O presente trabalho é da autoria do dr. José Reis, assistente do Instituto Biologico de São Paulo, autor de numerosas obras sobre as molestias das aves domesticas e considerado como um grande animador da avicultura nacional.

A cholera — A cholera evolue como a peste. Mata rapidamente criações inteiras. Não raro surprehende o avicultor pelo modo vertiginoso por que lhe dizima os gallinheiros.

E' a doença infecciosa aguda mais commum em São Paulo, apparecendo principalmente no verão. Nem sempre, porém, ella apparece de modo tão brusco; ás vezes, mata isoladamente os animaes, dando tempo a que o criador se aperceba da doença e consulte o technico. Este é aliás, o modo por que a doença geralmente se manifesta entre nós. Não se soccorrendo a tempo os animaes, estes vão succumbindo paulatinamente e o criados acaba de mãos vazias.

Diante de uma ave que morra de repente, ou que amanheça morta, sem causa plausivel, pense na choléra e trate de certificar-se d e s t e diagnostico, consultando um laboratorio: não jogue o cadaver sem ter aproveitado um pedaço do figado para remeter-lo ao laboratorio. Se por descuido, na ausencia do avicultor, qualquer empregado houver enterrado o cadaver, desenterre-o remetta-nos, mesmo podre, ao laboratorio. Pesquisas feitas no Instituto Biologico de São Paulo mostram que é possivel fazer diagnostico de choléra mesmo em cadaveres que estiveram enterrados 11 dias (Reis).

Para remessa de material ao laboratorio, utiliza-se um frasco de vidro bem lavado e arrolhado, onde será collocado um fragmento de figado ou um pedaço de osso.

Entre os symtomas da choléra é preciso sallentar, além da tristesa e da febre alta, uma profusa diarrhéa amarella da côr de gemada ou sanguinolenta.

Aberto o cadaver poderemos encontrar:

1) hemorragia.

2) liquido amarello dentro do corpo.

3) acumulo deste mesmo liquido, ou de uma geléa amarella (fibrina) no pericardio.

O microbio da choléra — (Pasteurella avicida) pode ser visto por meio do microscopio em todos os orgãos. Apresenta-se como bastonetes immoveis e muito pequeninos. A figura mostra microbios no sangue. E' dos menores microbios conhecidos; dos menores e dos piores, pois um pequeno numero delles é capaz de matar centenas de animaes em tempo diminuto. O microbio da choléra pode ser conservado no laboratorio em meios de cultura; com estas culturas fazem-se **vaccinas** cujo fim é proteger as aves contra a choléra. Injectando em cavallos culturas do microbio da choléra obtem-se o apparecimento, no sangue destes cavallos, de substancias capazes de matar o germen da colera: assim é que se obtêm os **sôros contra a choléra.**

Caracteres bacteriologicos da "Pasteurella avicida": bastonetes gram-negaticos, não esporulados, immoveis. Vegetam lentamente no caldo, mais fartamente em meios de sangue ou sôro; o caldo fica uniformemente turvo Em agar a vegetação é discreta, dando colonias pequenas. No agar-sangue as colonias são maiores, altas, translucidas e com orlas achatadas quando velhas. A actividade fermentativa é fraca sobre os assucares: acidifica sem gaz glicose, sacarose, manita, arabinose, levulose, galactose, manose Não fermenta; lactose, romnose, xilose maltose, rafinose dextrina, inulina, glicerina, eritrita, aconita, sorbita, dulcita.

Produz indol VP. VM. Não liquifaz a gelatina.

Poder patogenico: muito forte para as aves domesticas, o coelho, a cobaia e camondongo. Cães, gatos, porcos, cavallos bois, carneiros não são sensiveis; quando muito mostram abcessos no ponto de inoculação.

Ainda não se demonstrou toxina soluvel nas culturas de choléra. — Hadley.

PORTADORES DE CHOLERA

Ha gallinhas pouco sensiveis á choléra, capazes de manter o microbio dentro de seu corpo sem adoecer; o microbio vive na boca destas aves, como se não fosse patogenico, e é eliminado pelo catharro, que póde contaminar as aves sensiveis. Estas aves "portadoras de choléra" merecem attenção especial dos criadores, pois muitas vezes é impossivel distinguil-as das aves normaes pelo exame externo: "só o bacteriologista pode reconhecel-os", pesquisando, por meio de culturas, o microbio na mucosidade colhida na fenda palatina. Vê-se pois, o perigo que representa para qualquer criador a introducção, em seus aviarios, de animaes comprados de outras granjas e, sobretudo, do mercado. "O mercado publico representa entre nós o maior fóco de disseminação da choléra", conforme temos verificado innumeras vezes.

O avicultor criterioso deve mandar examinar toda ave estranha que pretenda introduzir em sua criação; "como para a pesquisa dos portadores de diarrhéa branca, a pesquiza dos portadores de choléra é feita gratuitamente pelo Instituto Biologico de S. Paulo".

Outro facto que merece attenção é o da associação frequente do microbio da cholera com os symptomas da corisa (cabeça inchada); esta associação, sallentada principalmente por "Hughes" e "Pritchett", tem sido verificada frequente em S. Paulo (Reis), de pus que se acumula na cela infraorbitaria das aves com corisa pode-se isolar, ás vezes, o microbio da cholera; este microbio é incapaz de produzir choléra na ave de que foi isolada, mas contamina e mata aves normaes que se deixam em contacto com aquella. Ave portadora do microbio é imune a "Pasteurella" isolada das proprias lesões de corisa mas não apresenta anticorpos, no sôro nem dellas se isola bacteriophago capaz de destruir o germe. (Reis).

Da associação de corisa com o microbio da choléra, **Jackley** (1917), **Bushnell** (1923) e **Weacer eMitchell** (1924) deduzem que a corisa seja produzida pelo germe da choléra, o que não nos parece admissivel, nossas experiencias são neste particular muito concludentes, pois nunca nos foi possivel obter, por inoculação de "Pasteurellas" provenientes de corisa, outra coisa que não fosse a choléra septicemica e aguda; além disto, em muitos casos de corisa, perfeitamente iguaes, áquelles de que se isola o microbio da choléra, este microbio não é encontrado. Dos animaes portadores de choléra e de corisa uns morrem sem generalização do microbio, outros morrem com o microbio no sangue generalização que se explica pelo estado caquetico em que a corisa deixa a ave.

Animaes ha que, tendo sobrevivido a um ataque de choléra, continuam com o microbio localizado num ponto do organismo, determinando reacções visiveis a olho nu: "Seddon" refere "portadores de choléra" apenas reconheciveis pelo "edema da barbela"; são muito frequentes os casos de inflamação das juntas consequentes á localização do microbio da choléra neste ponto. E' preciso precaver-se, entretanto, o avicultor contra estes symptomas que podem acompanhar doenças que nada têm de commum com a choléra: assim, Urico (gota). Só o bacteriologista nestes casos poderá resolver a questão.

TRATAMENTO E PROPHYLAXIA

Não existe remedio de efficacia absoluta contra choléra. "Só o sôro pode dar resultado nos casos novos".

Diante dos primeiros casos de choléra é necessario:

1º destruição immediata de todos os animaes doentes;

2º) desinfecção pelo "fogo" ou pela "creolina" de todos os cadaveres, antes de serem enterrados;

3º) desinfecção e isolamento dos gallinheiros contaminados e das aves que tiveram contacto com aves doentes ou suspeitas;

4º) applicação do "sôro contra choléra" em todas as aves que tiveram contacto com aves doentes ou que se encontrem nas proximidades destas;

5º) destruição systematica ou afugentamento dos animaes commensaes dos gallinheiros (pombos, pardaes, tico-ticos) que podem transportar a doença de um local infectado a um local não infectado.

Evita-se o apparecimento da choléra:

a) por meio de vaccinação systematica das aves. Se houvesse para a choléra vaccinas tão efficazes como para a espiroquetose, a vaccinação poderia ser a unica medida preventiva. Infelizmente a immunidade conferida pelas vacina não é muito segura nem constante, motivo que justifica a observação rigorosa de outras medidas;

b) criação das aves em gallinheiros de pequena capacidade e isolados;

c) evitando a introducção de portadores de choléra nos gallinheiros não contaminados. "Exija de seus vendedores de aves de raça o attestado de saude das aves vendidas, passado por institutos officiaes".

Por precaução sempre que se introduzem aves de qualidade em logares onde é commum a choléra, "recommenda-se" injectal-as "com sôro".

Arseniato de chumbo

O Arseniato de chumbo é um insecticida de ingestão, usado no combate a pragas da lavoura, taes como: lagartas, carneirinhos, vaquinhas, burrinhos, etc., isto é, insectos de apparelho buccal mastigador.

Tambem é empregado no preparo de caldas arsenicaes para combater as moscas das frutas.

Este insecticida, embora menos toxico vem ultimamente substituindo o verde de Paris (aceto-arsenito de cobre), por ser mais barato, prejudicar menos a folhagem, ter melhores qualidades adhesivas e ser mais estavel.

Póde ser misturado com a calda bordeleza e os preparados nicotinados, não deve, porém, ser addicionado ás **Emulsões de oleo e de kerozene, á solução de sabão e á calda sulfo-calcica.**

Ha duas formas de arseniato de chumo: o acido e o basico. O primeiro é geralmente encontrado no commercio sob a simples denominação de arseniato de chumbo. Tanto o acido como o basico são fabricados em pó ou em pasta devendo, quando em pó, conter no minimo 30 % de anhydrido arsenico. Não deve tambem conter mais de 0,75% de arsenico soluvel em agua pois, prejudicaria a planta, queimando a folhagem.

O arseniato de chumbo em pasta contém 50 % de agua, sendo necessario dobrar a quantidade quando fôr o mesmo empregado em substituição ao em pó.

Formula para aspersão:

Arseniato de chumpo em pó — 350 a 500 gr

Agua — 100 lt.

O arseniato de chumbo é insoluvel na agua. Para maior adherencia ás folhas póde-se addicionar farinha de trigo (300 a 500 gr.) melaço (5 a 10 kg.) leite desnatado (2 a 5 lt.), etc., para cem litros.

Aplica-se com pulverizador munido de agitador, tendo o cuidado de bem coar o liquido para evitar o entupimento do bico.

A mistura para aspersão é feita na seguinte ordem: agua, farinha de trigo ou melaço, e finalmente o arseniato de chumbo.

Sendo um veneno violento deve ser manipulado com toda cautela.

Formula para pulvorização (a secco):

Farinha de trigo ou cinza peneirada ou poeira peneirada — 20 kg.

Arseniato de chumbo em pó — 1.500 gr.

ARSENIATO DE CALCIO

Como o anterior, é um insecticida de ingestão, usado no combate aos insectos de apparelho buccal mastigador. E' menos empregado na pulverização de fruteiras porque póde damnificar a folhagem, tornando-se então necessario mistural-o com cal apagada.

Póde ser tambem misturado á calda bordelesa, aos preparados nicotinados e á calda sulfo-calcica.

Deve ser conservado em recipiente hermeticamente fechado, pois do contrario altera-se.

E' um insecticida mais barato do que o arseniato de chumbo e contém maior quantidade de arsenico.

Formula para aspersão:

Arseniato de calcio em pó — 250 gr.

Cal extincta ou hydratada — — 1.000 gr.

Agua — 100 lt.

Prepara-se, dissolvendo a cal em pequena porção de agua, formando-se o leite de cal, ao qual se accrescenta o restante da agua e, finalmente, o arseniato de calcio.

Formula para pulverização (a secco):

Arseniato de calcio em pó — 1 kg.

Cal apagada ou hydratada — 15 a 20 gr.

Clinica Medico Cirurgica do
Dr. Americo Caparica
CONSULTORIO:
RUA VISCONDE DO RIO BRANCO, 31
Elevador — Telep. 22-2949
Diariamente das 4 ás 7 hs.
RESIDENCIA:
R. PAULO FRONTIN, 103
2.º andar — Tel. 22-7804

REGINA HOTEL
Flamengo, proximo aos banhos de mar, rua Ferreira Vianna 29, telephone e agua corrente em todos os aposentos, appartamentos com banho proprio, modernas installações de banho de duchas, bem montado salão de barbeiro e orchestra diaria. Preços modicos. Endereço telegraphico:
— REGINA. TELEPHONE: 25-3752 —

Conselhos

AOS FAZENDEIROS E PRODUCTORES DE LEITE

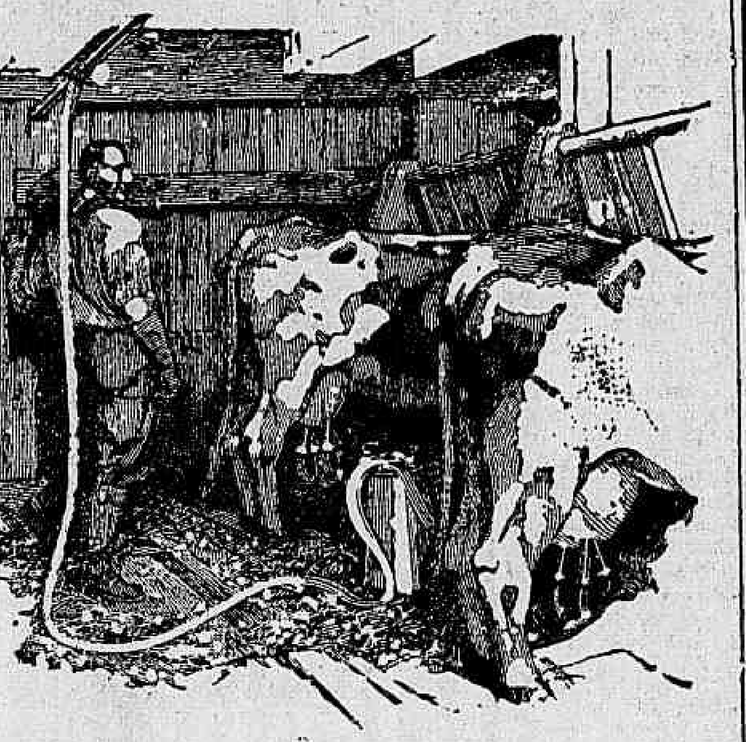

Aspecto de um moderno estabulo, mostrando como se faz a ordenha por processo mecanico

As vaccas devem possuir boa saude. Os fazendeiros, a bem do seu interesse e da saude publica não devem comprar vaccas doentes e isolar do rebanho todas as que manifestarem qualquer symptoma de enfermidade. Ellas devem ser mantidas em completo asseio. Para isso é necessario boa e farta cama e que esta seja renovada frequentemente.

O peito e as tetas das vaccas devem ser limpos com um panno humido antes da ordenha; se porém elles estiverem muito sujos, deverão ser lavados com agua e sabão e enxutos com um panno limpo. Serão examinados diariamente, sendo que, a occasião melhor é logo após a ordenha, quando o peito está vasio. Qualquer anormalidade verificada importa em isolar o animal e chamar um veterinario.

O ordenhador deve lavar as mãos antes da ordenha empregando agua e sabão e escova de unhas enxugando-se depois com um panno limpo. Deverá usar um avental limpo. Os individuos doentes serão afastados de tal serviço, só voltando a exercer suas funcções com ordem do medico.

O estabulo, deve ser illuminado o sufficiente para que cada um dos seus recantos seja facilmente visivel, durante o dia, as portas estando fechadas.

A estrumeira será collocada de modo a não alterar o arejamento do estabulo e o mais afastada possivel dos locaes onde se ordenha e se conserva o leite.

O estabulo deve ser mantido tão limpo quanto possivel e ter um sólo impermeavel. Os tectos e paredes devem ser desembaraçados da poeira e teias de aranha ao menos uma vez por trimestre. Os muros bem como os tectos e paredes devem ser caiados todos os semestres ou mais frequentemente se for necessario. As fézes serão conduzidas para fóra ao menos duas vezes por dia e o chão, regos e ralos deverão ser lavados ao menos uma vez por dia. As forragens não devem ser arumadas no estabulo e se forem em compartimento contiguos as portas devem manter-se fechadas, com excepção do momento da ração.

Dever-se-á envidar todos os esforços para que o estabulo fique livre de poeiras especialmente na occasião da ordenha.

Não se deve deixar o leite no estabulo, sob qualquer pretexto. Uma vez terminada a ordenha será transportado para um compartimento especialmente destinado, onde será "filtrado e immediatamente resfriado". Este compartimento será isento de poeiras e terá télas de arame nas janellas para impedir a entrada das moscas.

Os **recipientes e utensilios** para leite serão de material bom, de preferencia o alluminio ou qualquer outro material que não enferruge pois a ferrugem é inimiga do leite. Os vasilhames serão construidos de tal modo que todas as suas partes possam ser completamente lavadas. As tampas devem fechar hermeticamente os vasilhames de modo a impedir a entrada de poeira. A abertura das latas deve ser sufficientemente larga para deixar passar folgadamente a mão de um homem. Todos esses utensilios deverão ser guardados em um local apropriado, isento de poeira e moscas, e usado exclusivamente para o leite. Uma vez usado se deverá limpal-o com um panno humido para retirar as porções de gordura e caseina que ficam adherentes ás paredes, e laval-os abundantemente com agua e por fim fervel-os ou passal-os num banho de vapor. Os pannos usados para este fim serão lavados torcidos e passados na agua fervendo.

Um bom filtro deve ser usado para filtrar o leite, sendo-lhe dispensado os mesmos cuidados anteriores.

E' muito util possuir um bom refrigerante porque o resfriamento do leite é o melhor processo de conserval-o. Nada se poderá juntar ao leite para conserval-o. O local o leite é conservado ou vendido não deve ser usado senão para este fim. Todos os esforços devem ser feitos para impedir que individuos doentes, manipulem o leite, só se consentindo neste serviço as pessoas que tragam attestado de saude.

Fixar em cada estabulo a seguinte papeleta:

Vacca — Ubere sujo: Lavar bem o ubere antes da ordenha.

— **Ubere doente** — Não empregar o leite. Chamar um veterinario.

Ordenhador — Roupas: Trazer avental limpo.

— **Mãos** — Laval-as antes da ordenha.

— **Enfermidade.** — Os que estão indispostos, ou que têm doença em casa, deverão ser impedidos de ordenhar até que tenham autorização medica.

Estabulo — Ar e poeira

Evitar o forregeamento e a limpeza dos animaes um pouco antes e logo após a ordenha. Retirar o leite do estabulo o mais cedo possivel.

Utensilios — Balde, potes, latas, filtros, refrigerante.

Limpal-os completamente e passal-os num banho de vapor ou agua fervente.

Conservação:

Não conservar o leite senão em um local limpo, fresco e arejado, protegido contra a poeira e as moscas.

(Da "National Health Society").

Ovos Frescos de Granja
Recebidos diariamente dos Aviarios Filiados a
COOPERATIVA DOS AVICULTORES
São vendidos nas seguintes casas:
SOCIEDADE COMMERCIAL AGRICOLA LTDA.
Rua São Pedro, 172.
CASA DO OVO
Rua Duvivier 23, Copacabana.
CONFEITARIA COLOMBO
Rua Gonçalves Dias, 32/6
CONFEITARIA VIENNA
Rua Copacabana, 209.
CASA MADELON
RECEBIDOS DIARIAMENTE DOS AVIARIOS FILIADOS A
Rua Bolivar, 35 — Copacabana.
AO BOM MARCHE
Rua Copacabana, 559
CONFEITARIA RIO-PARIS
Rua Copacabana, 709
CASA DA CRIANÇA
Rua Visconde de Pirajá, 484 — Ipanema.
CASA HEIM
Rua Republica do Perú, 115.
CASA BLUMENAU
Rua Republica do Perú, 91.
CASA CARVALHO
Avenida Rio Branco, 168.
CASA MALTA
Avenida Rio Branco, 159.
ARMAZEM IMPERIO
Rua das Laranjeiras, 410
CONFEITARIA TIJUCA
Rua Conde de Bomfim, 346 — Praça Saens Pena
PANIFICAÇÃO ROYAL
Rua Barão de Mesquita, 673 — Andarahy
CASA IMPERIAL
Rua Voluntarios da Patria, 339 — Botafogo.
GURVITA
Rua do Cattete, 350.
CONFEITARIA OLINDINA
Rua Conde de Bomfim, 804 — Tijuca.
ARMAZEM E BAR SANTA ROSA
Rua Barão de Bom Retiro, 700 — Grajahú.
Todas as informações serão prestadas na séde da Cooperativa, á Avenida Maracanã — Telephone: 28 6118

BELMIRO RODRIGUES S. A.
FUNDADA EM 1870
IMPORTADORES DE CARVÃO DE PEDRA
AV. RIO BRANCO, 26 - 15.º
RIO DE JANEIRO
DEPOSITOS
Telegr. "BELMIRO"
P. O. BOX 752
Phone: 43-2855
Praia do Cajú' 68 — Telephones: 28-0320 e 28-1919
— Ilha da Pombeba — Telephone: 28-0197

HIME & C.
52 — RUA THEOPHILO OTTONI, 52 — RIO DE JANEIRO
(ESQUINA DA RUA DA QUITANDA)
Caixa Postal 593 — End. Telegraphico FERRO — Phone: 23-1741
FABRICANTES — IMPORTADORES — EXPORTADORES
Deposito de ferro, aço e metaes:
Rua Saccadura Cabral, 108 a 112-Telephones: 43-6282 e 43-0396
Grande deposito de ferro e aço em barras, vergalhões para cimento armado, vigas de aço, chapas de ferro pretas e galvanizadas, chapas de zinco liso, telhas de zinco, folhas de Flandres, eixos polidos para transmissão, latão, cobre, estanho, chumbo, tubos e conexões de ferro galvanizado tubos para caldeira a vapor, téla para estuque, cimentos, alvaiades, oleos e tintas, arame liso e farpado, grampos para cerca, enxadas, pás, picaretas, machados, soda caustica, carbureto, arsenico, enxofre, creolina, pedras para moinho, ferragens em geral para construcção, uso domestico, etc. etc.
Depositarios da COMPANHIA BRASILEIRA DE USINAS METALLURGICAS com altos fornos para a producção de ferro guza, grande laminação de ferro e aço em barra, vergalhões e cantoneiras; fundição de ferro e bronze, fabricação de parafusos, rebites, pregos para trilhos, chapas de fogão, panellas de 3 pés, balanças de estrado e para balcão, pesos de ferro e latão, ferros de engommar, louças de ferro fundido, lavatorios e pias de ferro fundido e esmaltado, fogareiros de ferro, bombas para agua, debulhadores para milho, canos de chumbo, etc.
Fabrica Nova Industria — *Rua Figueira de Mello, 203 a 209. Telephone: 28-2787*
Pontas de Paris, tachas para sapateiros em ferro e latão, louça de ferro batido estanhado e esmaltado, bacias estanhadas, torradores, dobradiças, fogões "ETERNO", etc.
TODOS OS PRODUCTOS LEVAM ESTA MARCA REGISTRADA
MARCA REGISTRADA
Depositarios da COMPANHIA BRASILEIRA DE PHOSPHOROS
Oleo de linhaça cru' e fervido marca TIGRE — Coalho JACARE' — Enxadas MINERVA e GARGULA — Cimento inglez WHITE BROTHERS — Cimento nacional — Dynamite e Gelignite de Nobel — Ferro guza da Usina Morro Grande
FILIAL EM S. PAULO:
— Rua Libero Badaró, 488 — 8.º andar —
CAIXA POSTAL 618
AGENTES EM TODOS OS ESTADOS DO NORTE E DO SUL

A Reunião de Hontem no Hippodromo Brasileiro

Mais uma sabbatina levou a effeito na tarde de hontem o Jockey Club Brasileiro.

As carreiras, em numero de seis, tiveram um desdobrar normal, algumas das quaes com finaes renhidos.

1ª CARREIRA — Partida rapida a da primeira prova. Tana despontou seguida de Salyrgan, Miss Bá, Katurno, Casanova e Medoc.

A filha de Sin Rumbo veiu até as pedras de apregoações na vanguarda, mas nesse ponto não resistiu á atropelada de Katurno, que tendo dominado Salyrgan e Miss Bá, passou pela ponteira naquelle trecho do percurso.

E livrando dois corpos, o filho de Kadina cruzou a méta em primeiro logar.

2ª CARREIRA — Mal o starter alçou as fitas, Faceirice esfusiou na deanteira e nessa posição veiu até o vencedor. A principio a filha de Faceira era seguida de Patuska e Smoky. Cem metros depois do pulo, este ultimo passou para segundo. Entretanto, na altura das especiaes, ambas foram substituidas por Nerone e Nhô Nico, que embora avançassem muito no final não chegaram a incommodar a ponteira, que cruzou a méta com tres corpos sobre o filho de Conde Lucanor.

3ª CARREIRA — Uracó, como sempre, retardou a saida dessa prova e só depois do toque da sirene poude o starter desempenhar-se das suas funcções.

Poisenttia, corridos os primeiros metros, tomou a ponta seguida de Ufal, Chicote, Uracó e os demais. A filha de Twelve Pointer iniciou o tiro direito ainda na vanguarda, emquanto Buppy, encontrando passagem junto á cerca interna, se approximava ameaçadoramente. A filha de Loaningdale atacou as posições da ponteira e chegou mesmo a dominal-a, mas reaccionando, Poinsettia conseguiu, em cima da méta, livrar meia cabeça sobre a sua adversaria, o que lhe garantiu o triumpho, confirmado, aliás, pelo "olho mecanico".

4ª CARREIRA — Jardineira e Film sairam em luta pela posse da vanguarda que afinal veiu a pertencer á primeira. Bomsuccesso e Uraquitan, entretanto, que corriam nos postos immediatos, não tardaram a dominar a filha de Fido e emparelhados entraram no tiro direito. Durante toda a recta esses dois animaes empenharam-se numa justa renhida que afinal veiu a terminar favoravel a Uraquitan, que cruzou a méta com um corpo e meio de vantagem sobre o filho de Santarém.

5ª CARREIRA — Satania foi a primeira a surgir, logo assim que o starter levantou o apparelho, seguida de Quinau, Uyrapara, Oswaldo Aranha e Ouro Velho.

Cem metros depois do pulo, Quinau tomou conta da vanguarda e nessa posição veiu até a setta dos 2.200 metros, ponto onde Oswaldo Aranha, que já havia dominado Uyrapara e Satania, por elle passou. Uma vez na frente, o filho de Kalamidad veiu cruzar a méta com 3/4 de corpo sobre Quinau e Ouro Velho, tendo este ultimo egualado, em cima da méta, a linha de Quinau, com elle empatando o segundo logar.

6ª CARREIRA — Não houve demora na saida da ultima prova. Refalosa se incumbiu de fazer o "train" da carreira, seguida de Mandarim, Oh!, Queni e Zug, ordem essa alterada mais adeante sómente com a passagem de Queni por Oh!. Mandarim esperou a recta para atacar a ponteira. Esta resistiu até as proximidades da tribuna dos socios, ponto em que o filho de Copetin dominou a situação, vindo a cruzar a méta com dois corpos na frente de Zug, que, avançando muito no final, classificou-se em segundo.

1ª CARREIRA

234 Premio "Chicote" — Animaes nacionaes — Pesos especiaes, com descarga para aprendizes — 1.500 metros — Premios: 3:500$, 700$ e 350$.

KATURNO, masc., castanho, 6 annos, São Paulo, Taciturno e Kadina, do sr. Linneo de Paula Machado, 52 kilos, Flavio Mendes 1º
Tana, 56 kilos, J. Canales .. 2º
Miss Bá, 56|54 kilos, H. Soares, aprendiz 3º
Salyrgan, 52|50 kilos, D. Ferreira, aprendiz 0
Casanova, 52 kilos, T. Batista 0
Medoc, 56 kilos, S. Batista 0

Ganho por dois corpos; do 2º ao 3º, um corpo.

Rateios: 52$000 em 1º; dupla (14) 83$700; placés: Katurno — 15$000; Tana — 23$200.

Tempo: 99" 3|5.

Total das apostas: 16:180$.

Criador: o proprietario.

Tratador: Nelson Pires.

RATEIOS EVENTUAES

1—1	Katurno	130	52$000
2—2	Casanova. ..	69	98$000
3—3	Medoc.	293	23$000
4—4	Tana	174	34$900
5	(5 Miss Bá.. ..	47	144$000
	(6 Salyrgan. ..	133	50$800
	Total..	846	
12..		52	112$700
13..		65	90$200
14..		70	83$700
15..		114	51$400
23..		46	127$400
24..		39	150$300
25..		47	124$700
34..		109	53$700
35..		96	61$000
45..		71	82$500
55..		24	244$300
Total..		733	

2ª CARREIRA

343 Premio "Yora" — Animaes nacionaes de quatro annos, sem mais de duas victorias — Pesos da tabella — 1.400 metros — Premios: 4:000$, 800$ e 400$000.

FACEIRICE, fem., tordilho, 4 annos, São Paulo, Sin Rumbo e Faceira, do senhor Guilherme F. Penteado, 54 kilos, Walter Cunha 1º
Nerone, 56 kilos, F. Cunha 2º
Nhô Nico, 56 kilos, L. Gonzalez 3º
Smoky, 56 kilos, J. Canales 0
Piracuama, 56 kilos, P. Vaz 0
Patuska, 54 kilos, S. Batista 0
Sassi, 54 kilos, J. Mesquita 0
Brincadeira, 54 ks., G Costa 0
Ih! Ta! Tan!, 56 kilos, L. Meszaros.. 0
Onyx, 56 kilos, L. Leighton 0

Ganho por tres corpos; do 2º ao 3º, um corpo.

Rateios: 156$300 em 1º; dupla (23) 68$100; placés: Faceirice — 40$000; Nerone — 20$000; Nhô Nico — 23$600.

Tempo: 92" 3|5.

Total das apostas: 28:910$.

Criador: L. de Paula Machado.

Tratador: Celestino Gomez.

RATEIOS EVENTUAES

1	(1 Smoky	458	25$900
	(2 Sassi.	56	212$100
2	(3 Patuska.. ..	196	60$600
	(4 Faceirice. ..	76	156$300
	(5 Nerone	82	143$800
3	(6 Brincadeira .	101	117$600
	(7 Nhô Nico ..	323	36$700
	(8 Onyx..	75	158$400
4	(9 Piracuama .	38	312$600
	(10 Ih! Ta! Tan!	80	148$500
	Total..	1.485	
11..		53	197$800
12..		185	56$600
13..		277	37$800
14..		170	61$800
22..		31	338$300
23..		154	68$100
24..		90	116$500
33..		152	69$000
34..		157	66$800
44..		42	249$700
Total..		1.311	

3.ª CARREIRA

344 Premio "Usolar" — Animaes de qualquer paiz — Pesos especiaes, com descarga para aprendizes — 1.600 metros — Premios: 3:500$, 700$000 e 350$000.

POINSETTIA, fem., zaino, 4 annos, Inglaterra, Twelve Pointer e Atirovaf, do Serviço de Remonta do Exercito, 56 kilos, Waldemiro Andrade 1.º
Buppy, 56 kilos, F. Cunha 2.º
Veronica, 53 kilos, P. Spiegel 3.º
Mineral 50 kilos C. Morgado 0
Lumine 56 kilos, L. Meszaros 0
Yóra, 52 kilos, P. Vaz .. 0
Oitava, 55|52 kilos, J. Fernandes 0
Uracó, 54|51 kilos, P. Simões, aprendiz 0
Ufal, 54 kilos, S. Batista .. 0
Chicote, 53|51 kilos, D. Ferreira, ap. 0
Urca, 54 kilos, W. Cunha .. 0

Ganho por meia cabeça; do 2.º ao 3.º, dois corpos.

Rateios: 28$400 em 1.º; dupla (34) 54$100; placés: Poinsettia 15$400; Buppy 21$700; Veronica, 42$900.

Tempo: 108$ 3|5.

Total das apostas: 31:980$000.

Importador: Walter Noble.

Tratador: Eudacio Moreira.

RATEIOS EVENTUAES

1	(1 Chicote.. ..	182	67$000
	(2 Lumine	301	40$500
	(3 Veronica. ..	38	321$000
2	(4 Oitava	47	259$500
	(5 Urca	36	338$800
	(6 Poisettia. ..	429	28$400
3	(7 Yóra	100	122$000
	(8 Mineral	116	105$100
	(9 Ufal	35	348$500
4	(10 Buppy	144	84$700
	(11 Uracó	97	125$700
	Total	1525	
11		79	156$900
12		87	142$500
13		417	29$700
14		143	86$700
22		23	539$100
23		160	77$500
24		60	206$600
33		288	43$000
34		229	54$100
44		64	193$700
Total		1550	

4.ª CARREIRA

345 Premio "Picuhy" — Animaes nacionaes — Pesos especiaes, com descarga para aprendizes — 1.600 metros — Premios: 3:500$, 700$ e 350$000.

URAQUITAN, masc., castanho, 5 annos, S. Paulo, Middle West e Newilhan, do sr. V. V. Woolman, 52|49 kilos, Sebastião Bezerra, aprendiz 1.º
Bomsuccesso, 56 kilos, P. Gusso .. .. 2.
Barnabé, 56 kilos, H. Herrera 3.º
Xamete, 49 kilos, T. Batista 0
Nuncio, 56 kilos, A. Rosa . 0
Sabre, 53 kilos, L. Leighton 0
Ugerê, 53 kilos, J. Canales 0
Jardineira, 48 kilos, A. Dias 0
Film, 56 kilos, O. Coutinho 0

Ganho por um corpo e meio; do 2.º ao 3.º um corpo e meio.

Rateios: 46$200 em 1.º; dupla (23) 94$400; placés: Uraquitan 18$700; Bomsuccesso 48$000; Barnabé 16$000.

Tempo: 106" 3|5.

Total das apostas: 43:560$000.

Criador: Antenor Lara Campos.

Tratador: Fernando Schneider.

RATEIOS EVENTUAES

1	(1 Xamete.. ..	756	24$200
	(2 Nuncio	217	84$600
2	(3 Bomsuccesso	104	176$500
	(4 Barnabé.. ..	322	57$000
	(5 Ugerê	83	221$200
	(6 Uraquitan ..	397	46$200
4	(7 Jardineira ..	48	382$500
	(8 Sabre-Film .	368	49$800
	Total	2295	
11		139	108$600
12		341	44$200
13		319	47$300
14		256	59$000
22		79	191$100
23		160	94$400
24		329	45$900
33		52	290$400
34		154	98$000
44		59	256$000
Total		1888	

5ª CARREIRA

346 Premio "Calote" — Animaes nacionaes — Handicap — 1.600 metros — Premios: 4:000$, 800$ e 400$000.

OSWALDO ARANHA, masc. zaino, 8 annos, Rio Grande do Sul, Dreadnought e Kalamidad, da sra. Beatriz Rocha, 53 kilos, Flavio Mendes 1º
Ouro Velho, 56 kilos, L. Gonzalez 2º
Quinau, 53 kilos, Salustiano Batista 2º
Satania, 51 kilos, H. Soares, aprendiz 0
Uyrapara, 49 kilos, C. Morgado 0

Ganho por 3|4 de corpo; o 2º em empate.

Rateios: 14$900 em 1º; dupla (15) 16$500 e (35) 22$300; placés: Oswaldo Aranha 10$000; Ouro Velho, 10$000; Qinau .. . 10$000.

Tempo: 105" 2|5.

Total das apostas: 44:640$000.

Criador: Octavio Amaral Peixoto.

Tratador: Lavinio Santos.

RATEIOS EVENTUAES

1—1	Ouro Velho .	447	45$100
2—2	Uyrapara ..	178	113$400
3—3	Quinau	312	64$700
4—4	Satania	235	85$900
5—5	Oswaldo Aranha	1.353	14$900
Total:			
12		102	144$200
13		158	93$100
14		99	148$600
15		517	28$400
23		75	196$100
24		93	158$100
25		181	81$200
34		77	191$000
35		275	53$400
45		262	56$100
Total:		1.839	

6.ª CARREIRA

347 Premio "Patuska" — animaes de qualquer paiz — Pesos especiaes, com descarga para aprendizes — 1.500 metros — Premios: 4:000$, 800$ e 400$000.

MANDARIM, masc., castanho, 5 annos, Argentina, do sr. Carlos da Rocha Faria, Copetin e Rosa Nautica, 52 kilos, Salustiano Batista 1.º
Zug, 48/46 kilos, D. Ferreira, ap 2.º
Refalosa, 50 ks., W. Cunha 3.º
Oh!, 56 kilos, L. Maszaros . 0
Queni, 55 kilos, P. Vaz .. 0

Ganho por dois corpos; do 2.º ao 3.º, um corpo.

Rateios: 22$200 em 1.º; dupla (12) 42$000; placés: Mandarim 16$300, Zug 14$100.

Tempo: 99" 4|5.

Total das apostas: 51:400$000.

Importador: Guilherme Fernandez.

Tratador: J. Baptista Ribeiro.

Total geral das apostas: .. . 216:410$000.

Total geral dos Concursos: .. 51:300$000

Pista de areia: pesada.

RATEIOS EVENTUAES

1—1	Mandarin ..	1106	22$200
2—2	Zug	583	42$300
3—3	Refalosa ..	452	53$600
4—4	Queni	646	38$100
5—5	Oh!	293	84$000
Total		3080	
12		376	42$000
13		208	76$000
14		272	58$100
15		86	183$800
23		263	60$100
24		239	66$100
25		159	99$400
34		225	70$200
35		39	403$300
45		109	145$000
Total		1976	

6.º PREMIO — UM RELOGIO LEVIS

Dimensões: 45,5 x 21 cms. — Em madeira imbuya ou jacarandá, clara ou escura, com escapamento ancora e corda para 8 dias. E' um relogio muito pratico, pois trabalha e regula perfeitamente em qualquer local ou posição.

A unica que distribue qualquer cêra

Demonstrações sem compromisso na Casa EDESIO GUIMARAES

Praça Tiradentes, 60 — Loja Tel 22-2446

O DIARIO CARIOCA publica diariamente UM COUPON

Basta reunir 10 COUPONS de 10 dias differentes (não precisam ser seguidos) para obter um cartão com direito a concorrer ao sorteio mensal sem Nenhum Dispendio e Sem Mappas

COMPLETE O CONFORTO DO SEU LAR !

A troca dos coupons pelos cartões para o Sorteio do corrente mez, será feita na Praça Tiradentes, 77 — DIARIO CARIOCA — de 12 ás 18 horas, depois do dia 20 do corrente. SORTEIOS MENSAES QUE SERÃO REALIZADOS NOS DIAS 10 DE CADA MEZ, A'S 15 HS., NA SEDE DA "INVICTA S. A.", NA R. S. PEDRO, 170-terreo

Julho — 1938
Coupon N. 15
CONCURSO DO DIARIO CARIOCA

Aos interessados do interior do Concurso do DIARIO CARIOCA

PARA QUE POSSAM, COM A MAIOR BREVIDADE, SER ATTENDIDOS, QUEIRAM ENVIAR NOS UM ENVELOPPE SELLADO, SUBSCRIPTANDO O NOME DO CONCORRENTE, A RUA, A CIDADE E O ESTADO.

Porte simples	$400
Porte registado	1$200
Porte expresso	1$600

ESCREVAM NO ENVELOPPE A PALAVRA "CONCURSO" PARA SEREM ATTENDIDOS PROMPTAMENTE

MOVEIS
PARA ESCRITORIO E RESIDENCIA
ANTES DE COMPRAR VERIFIQUEM OS PREÇOS QUE LHE OFERECEMOS
RUA SÃO JOSÉ, 50-52
TELEF. 22-7192

Cestas de Natal

Para a festa da Christandade, adquira V. S. uma CESTA DE NATAL para alegria, conforto e economia de seu lar.

Cestas desde 82$ até 600$, em prestações modicas e com bonificações de SORTEIOS mensaes.

Peça informações á

Empresa Sul Americana Distribuidora de Cestas de Natal

AV. RIO BRANCO, 9 — 2.º andar - Sala 278

Tel. 43-4753

America e Bomsuccesso Lutarão em Campos Salles

Em Campos Salles o America receberá a visita do Bomsuccesso. O match realizado no turno concluiu-se com o empate de um a um. A peleja de hoje correspondente ao returno promette ser bem disputada, tendo-se em conta que rubros e rubros-anil sempre foram adversarios destacados.

O America, na maioria das vezes fracassa frente ao Bomsuccesso, mas hoje os rubros terão suas hostes fortificadas pela presença de novos elementos.

Moacyr, que militava em um dos clubs de Bello Horizonte estreará hoje. Britto, o half que fez parte do seleccionado que participou da "Coupe du Monde" fará sua rentrée hoje.

Roberto Porto será o juiz, havendo sido escolhido de commum accordo.

Os quadros deverão de inicio surgir com as ordens abaixo:

AMERICA: Thadeu; Vital e Badú; Britto, Moacyr e Pelizzari; Ary, Oscar, Placido, Carola e Nelson.

BOMSUCCESSO: Inglez; Newton e Mario; Pompeu, Otto e Vergara; Nelson, Euclydes, Gradim, P. Nunes e Odyr.

O Bomsuccesso trabalha na remodelação de seu quadro de profissionaes

O Bomsuccesso continua preoccupado com a organização do seu quadro de football, desejoso de apresentar um conjunto possante, que seja uma ameaça ainda mais séria para os seus competidores, do que o actual. O club da zona da Leopoldina está em negociações com varios elementos novos, que estão sendo experimentados, entre os quaes Hellon e Ayrton, que pertenceram ao America. Além disso, foram iniciados entendimentos para a rescisão dos contratos de Rebolo e de Camisa, cujo concurso foi reputado desnecessario ao club. Na partida contra o Madureira, Rebolo e Camisa não se empregaram de accordo com as suas possibilidades e o Bomsuccesso os suspendeu por 15 dias. Tendo resolvido contratar novos elementos o club de Manoel Caballero está interessado em rescindir o contrato com aquelles jogadores. No treino de quinta-feira proxima, deverão ser experimentados mais tres novos elementos.

Como se vê, o Bomsuccesso não cessa o seu trabalho para fortalecer cada vez mais o seu quadro, o que aliás não é de estranhar, considerando-se a phase de prosperidade invejavel que vem atravessando o club.

Inicia-se, hoje, o Campeonato Amadorista da Cidade

OS JOGOS DA RODADA INAUGURAL DO CERTAME DA L. A. F.

A data de hoje tem um significado expressivo na historia do football amadorista carioca: assignala o inicio do campeonato da Liga de Amadores de Football, a entidade que, reagindo contra o dominio despotico do profissionalismo, congregou em seu seio uma pleiade de desportistas de fibra, figuras sobremodo destacadas no painel do sport nacional, dispostos a levar avante o preceito — do sport, pelo sport, para o sport.

A novel entidade, entregue á administração competente de Oswaldo Gomes, lavra assim, o primeiro tento victorioso da sua existencia.

DUAS SERIES

Obedecendo ao criterio de ordem technica, o campeonato será disputado em duas series denominadas "João Cantuaria" e "Felfort Duarte", uma homenagem sensibilizante a essas duas personalidades de vulto no football do passado.

A PRIMEIRA ETAPA

Os jogos da rodada de hoje, a inaugural do certame, são os seguintes, com os respectivos juizes e delegados:

Serie "João Cantuaria":

CONFIANÇA X OLYMPICO — Campo do primeiro, na rua General Silva Telles.

Juiz do 1º quadro — Walter Bradley — do Brasil. Juiz do 2º quadro — João Thomaz da Silva — do Irajá. Delegado — Celio Francisco da Silva — do Officinas.

BRASIL X CAIXA ECONOMICA — Campo do primeiro, na Avenida Pasteur.

Juiz do 1º quadro — Haroldo Dias da Motta — do Olympico. Juiz do 2º quadro, Sebastião Simões — do Rendas. Delegado — Mario Savaget Calazans — do Casino.

COCOTA' X VILLA ISABEL — Campo do primeiro, na Ilha do Governador.

Juiz do 1º quadro: José Lopes Rey — do Parames. Juiz do 2º quadro, João do Carmo — do Officinas. Delegado — Mario dos Santos — do Irajá.

JARDIM X IMPERIAL — Campo do primeiro, na rua Marquez de São Vicente, Gavea.

Juiz do 1º quadro: Alvarino de Castro — do Bemfica. Juiz do 2º quadro, Arlindo Caldas de Almeida — do Caixa Economica. Delegado — Evandro Marçal.

Serie Belford Duarte":

BEMFICA X IRAJA' — Campo do primeiro, na rua Licinio Cardoso, Bemfica.

Juiz do 1º quadro: Oswaldo Travassos Braga — do Brasil. Juiz do 2º quadro, Mansuet Azevedo — do Parames. Delegado — Luiz Nunes, do Escola de Samba.

OFFICINAS CRUZEIRO X ESCOLAS DE SAMBA — Campo do primeiro, na rua Gomes Braga, Andarahy.

Juiz do 1º quadro — Leandro Carnaval — do Olympico. Juiz do 2º quadro: Raphael Rodrigues — do Bemfica. Delegado — Arlindo Abreu — do Rendas.

PARAMES X GRAJAHU' TENNIS CLUB — Campo do primeiro, na rua Dr. Bernardino.

Juiz do 1º quadro. Antonio Novaes — do Caixa Economica. Juiz do 2º quadro — Angelo Creto Garcia — do Casino. Delegado — Fernando de La Riviere — do Casino.

UNIÃO DE JACAREPAGUA' X RENDAS S. C. — Campo do primeiro — Caminho da Freguezia.

Juiz do 1º quadro — Heitor Segadas Vianna, do Villa Isabel. Juiz do 2º quadro Alvaro Leone, do Irajá. Delegado — Joaquim Queiroz, do Irajá.

NOTA — Os jogos do segundo quadro terão inicio ás 13 horas e 15 minutos, com 15 minutos de tolerancia e os do primeiro quadro terão inicio ás 15 horas e 15 minutos, com 15 minutos, tambem, de tolerancia

JARDIM CARIOCA da Ilha do GOVERNADOR

A mais bella e saudavel Cidade de recreio

NA MAIS FORMOSA DAS ILHAS DA MAIS ENCANTADORA BAHIA DO MUNDO

Emquanto diminue, dia a dia, o valor acquisitivo do mil réis, vae em formidavel augmento o valor dos terrenos bem situados.

Magnificos lotes de terreno, em praias, campos e morros, promptos para construir.
Panoramas deslumbrantes --- Clima saluberrimo.
Toda a poesia praieira e campestre com todos os confortos da Civilização: --- Luz, agua, bondes, omnibus, telephone, Cinema, Assistencia, etc.

A 35 minutos da Avenida - 18 barcas diarias

Um documento que constitue uma "certeza" de boa e legitima compra.
De accordo com o Decreto-Lei n. 58 de 10 de Dezembro de 1937

Registro de Immoveis do 7º Officio
da Capital Federal
Official Dr. Alberto Burle de Figueiredo

CERTIFICO QUE, EM DATA DE HOJE, NOVE DE MAIO DE MIL NOVECENTOS E TRINTA E OITO, FOI INSCRITO, NESTE REGISTRO SOB O NUMERO UM, A FOLHA UMA DO LIVRO AUXILIAR NUMERO OITO O MEMORIAL DA COMPANHIA GERAL DE HABITAÇÕES E TERRENOS, REFERENTE A' SUA PROPRIEDADE DENOMINADA "JARDIM CARIOCA", NA ILHA DO GOVERNADOR, CIRCUMSCRIPÇÃO DE NOSSA SENHORA DA AJUDA, TUDO DE CONFORMIDADE COM O DECRETO LEI NUMERO CINCOENTA E OITO, DE DEZ DE DEZEMBRO DE MIL NOVECENTOS E TRINTA E SETE; NÃO CONSTANDO PEZAR HIPOTECA OU QUALQUER OUTRO DIREITO REAL SOBRE OS LOTES DE PROPRIEDADE DA MENCIONADA COMPANHIA. O REFERIDO E VERDADE, DO QUE DOU FE.

Rio de Janeiro, 9 ... de 1938

EMOLS. E S.:-GRATIS.

7º REGISTRO DE IMMOVEIS
Dr. ALBERTO BURLE DE FIGUEIREDO
— OFFICIAL —
João Gonçalves da Rocha Castro
— Substituto —

COMPRE POR
O QUE VALE

Os terrenos do JARDIM CARIOCA ainda estão sendo vendidos a preços muito baratos.

Prestações mensaes desde 80$000

Sem juros de qualquer natureza com SEIS SORTEIOS annuaes de quitação

Terrenos legalmente garantidos como livres e desembaraçados de quaesquer onus hypothecarios ou não.

(Vide documento ao lado)

Quem compra terrenos no

Jardim Carioca

COMPRA BOM E COMPRA BEM

Valorisação certa e vertiginosa

UM HOJE, CEM AMANHÃ, MIL PARA OS SEUS FILHOS

Escriptorio: Avenida, 142
3.º andar - Telephone 42-3812

Chame á sua presença um dos nossos Correctores. Elle lhe proporcionará, sem despesa nem compromisso, um passeio ao JARDIM CARIOCA